

目 录

一、 导读

二、 市级惠企政策

! " # \$

%&' () * + , - . / O

1) 2 3 2 () 4 5 6 7
1)

8 9 : ; < = & > ? 7 @ A B C D
E B F G H I J J K L M N O 3 F N) P 2 O Q R

三、 区级惠企政策

S T U, V S & W' X 9 Y Z [, -
. / O
ef gV
h i ^ _ V h i & W O 7 U, V
j k j k U, I O ` V m n

op ^_V op U, qrl
 sO
 tu &W O 7a EvU, w
 xy z > { | Vxy U, } & ~>
 • 庐县 • 庐&W O =d餐饮: 零售: 旅游:
 运输等() * +, - . / V
 淳安县 淳安县 室 ' () * +,
 - . /
 h安 z > { | Vh安U, hI O
 &W
 钱塘 ^_V钱塘 &WU, OVE免
 N收: = &>?: 房租E免……
 德清县 m nV 双I O
 安吉县 Oa安吉() U, 7 `V

四、其他政策

国家 改革 等F" ' () * +, - . /
 改3金
 ' 经济i qr 改
 浙p 浙p 国)院扎 住经济 揽子
 7 7方案 浙
 浙p ' () * +, - . /
 国资 国\$ E免() 和个体 1户房屋租金
 \$ 事~ 国资
 =dt 司健康 证监
 国 银 国家外汇管理2 9Y8控和经济社会 金融()
 O
 U, a 货满满V浙p cd `a其 多O
 涉及

浙p < E
 v U, w >
 浙p E v U, w
 浙
 解 注 V浙p
 E v U, w
 留抵退N q值N留抵退N返还流程及N2即问即答
 题

国)院' * 组
 室 < w帮c U,解- 7 >
 经济 揽子 与兑现

五、2022 年 1-4 月税收法规汇总

(一) 增值税相关优惠政策

延续 7制造 延缓缴纳F GN费\$ 事~ O 国家N)
 P2 3 F O QR
 7 N 费 E免 O 3 F N) P2 O
 QR
 7 N 费 E免 \$ B管问题 O 国家N
) P2 O QR
 浙p 3 国家N) P2浙p N) 2 浙p 7 N
 费 E免 浙3N
 ' () * +, - U, \$ q值N O 3 F N)
 P2 O QR
 q值N 纳N 免Bq值N O 3 F N) P2 O Q
 R
 国家N) P2 纳N 免Bq值N等B收管理事~ O 国家N)
 P2 O QR
 q值N 留抵退N 7w O 3 F N) P2
 O QR
 q值N 留抵退N 7w \$ B管事~ O 国家
 N) P2 O QR
 q值N 留抵退N 7 O 3 F N) P2
 O QR

(二) 企业所得税相关优惠政策

7 * + 资 金 N收 O 3 F
N) P2 O QR
延续 6 资 和 资个 资 6 \$ O
O 3 F N) P2 O QR
NN \$ O 3 F N) P2
O QR
7 N O 3 F N) P2 O
QR
N B管问题 O 国家N) P2 O Q
R
费I N O 3 F
N) P2 F O QR

(三) 个人所得税相关优惠政策

国家N) P2 理 Q 个 N 汇 清缴事~ O 国
家N) P2 O QR
个 N ~ O国家 N)
P2 O QR
国) 院 个 N ~ 国

(四) 其他相关优惠政策

延r FGN收 O 3 F N) P2 O QR
国家N) P2 资 F g 和 N
NP3

! " # \$ % & ' () * +

!	"	# \$ % &	' () *	+, - .
/ O " 1 2		345678&9:	; <=>45678&?@ABCD4EFGH7ID4J KLMNO7PQR56DSTUVWXYZ [=>434. \] ^ _ ` abcP; <567d>PefYg &34hi j kl 34mVno34P; <_ cpq r EFd>P34567d>hEdst9: u_` =>4vwc#\$x?AefJyz{ P " } ~ • _ D cl _ VD cl _567 cP 9: A ` D4 P • r l D4 Yg l 9 : A9: uC x?A	= > 4
		、 Z [Z [` A) l l P " " r N " r %7 l % = l %n Pu r P Z [l A	= > 4
		d & 、 Z [Z [d & ` A) l l P " " r N " r %7 l % = l %n Pu r P Z [l A) l P " " r N " r %7 l % = h n = Pu r P l Z [, A " r 上" 、 C?再 P 、 增+ 应症r P择优 , A	= > 4
		医疗M械 Z [Z [医疗M械 A C ` 医疗M械特 查S 医疗M械优先 批S r 医疗M械P首 医疗M 械 证书 " r P 优先 批S r 医疗 M械P首 医疗M械 证书 " r P %P r Z [" r 、 &二%医疗M械I 三%医疗M械P %P l r Z [, A	= > 4

/ O " 1 2) 外 质批K Z[QR 、 际7XYA 首 取 美 食 监督管 理局 I 欧洲 管理局 I 日 医疗M 械局 等L 构批KP 境外上" 质 相关 外" a; 现销售r P : A 取) 第三%医疗M械 证r P首 取 I I 等" aK 质 相关 外" a ; 现销售r P} : A} 34 } ~累vZ[度 A	= > 4
	采购/ 械奖f	Z[/ 械应, A " 医疗L 构采购 I " 有关部 门• r 首g 套 医疗M械P 其采购 %r 奖 f P 医疗L 构奖f } ~合v " 医疗L 构使, • r 、 械I 优质/ 械P 纳 医疗L 构 占比h耗占比r 考' - . P且 其 ; 际使, %r 奖f P 医疗L 构奖f } ~合v A	= > 4
	重^ 医 4 st Z[B@ ` st 47 A # \$有效) ` 建设r 固 购置土 I 房I 旧设备h作 位流 @ r 等 达到 亿 以上r 重^ 医 4s t P照 其; 际 总 r % Z[A	= > 4
	34做^ 奖f	ef 34拓 " a做^做强Aef 区I 县 " u34; 际贡献 属 D4 值亿 以上r 医 34相应 奖f A奖f 案由区I 县 " #府报" 促C 医 4 ` { 导o组 以 ! " " { 导o组 # \$% ' P 奖f 由" h属 区I 县 " u&# ' =比() * A ef 34+, - . /nO1采购拓 " aPhJ unJ 总2r % 以奖f P 奖f A	= > 4
	重3\$4 TUYg 建设 :	Z[重3\$4TUYg建设AZ[I 5 I [证67I 89 : 67I ; 医疗等 \$4TUYg建设A • r " 重3 医 4\$4 TUYgu照 其' 设备IGH 等` 增 r % 以 r : A • r \$4TU Yg " 医 3<4 位Q=TUr TU> ? @ 关 AB PCD其EF合 hTUE效等P 其 EF合 %r ` F9GP Yg} ~ 度9G A	= > 4
	. ^no 34# 府 采购H	优7Z[no34r # 府采购# \$A# 府采购I hTU J 取KLM证 r N纳比(由 %OP %P n o34合 QRS 比(TU上由 VW合 r % OP %PQ 2Xno34r QY# 府采购H A	no34

/ O " 1 2	34Z R 奖f	强734Z [\AB@ `&no34X_] ^特` cno34I] ^特` _o_ c34Z R A 首 • r] ^特` _o_ c34I _] ^特` cno34Pu#\$ I 奖f A	_] ^特` cno34
	建设、 Yg 9:	QR34 `EVAZ[_] ^特` cno34建设34EFn(I重334 `aIDS `n(P-bEF `n(I=>4 `n(IEF `ch 4 `TUd合' 建设P; 现 L构 efAB@现有34 YgR R I 34 L构Aef 34. \"重3 4lgh `i 4hjk 4P建设4 EFYgP 应, lm `l4 EF `hnoEF `P pE&34Q=\$47I] 47I qr 7TUA Yg建设) Pu其`购 设备总2r %C? 9: P Yg9: A	_] ^特` cno34
	pE `: :	Q s' pE; WAef_] ^特` cno34 合t% ` ' 重^关u' (EFv关AZ[34 报; < I I" 重3 vwstP-b 4l m再>h=>4 质1]sstA 2 ; , wn. vx y#\$AZ[34 报首g 套 I首批 h首z P • 际I)I)首g 套 r_] ^特` cno34 P I r : AB@pE { 4} P拓~pE `F, • PZ[pE `F 三 区 , P. ^ _] ^特` cno34使, pE `Fr Z[W度A	_] ^特` cno34
	567d >Jy3 49:	B@567d>R A 批56DSTUL构 _] ^特` mo34Q=5678& 2 TUh 案AZ[_] ^特` cno34. \] ^_` abcB C567d> 度efP > 批? 4d> - JyA _ D c_ VD ch_567 c r 34P I I r 9: A	_] ^特` cno34
	上" 34奖f	强7上" [\A. 强b 6 I上6 I 6 合作4建TUI PZ[: 67n(设_] ^特` c] A 以上_] ^特` cno34纳 " 重3 上" 3 4 P 上" r_] ^特` cno34Pu照 " _ ?@c有关#\$ 奖f A组 _] ^特` cno34上"] aC区I 县 " T UA; <pE&34上" 89 : ?@Aef #府 z导I h `I _] ^特` cno34 @ P促Cqr . ^ _] ^特` cno34 : AZ[_] ^特` cno34 F A	_] ^特` cno34

/ O " 1 2	SG 9:	强7 TUA /O d合TUYg作, Pef ? L构B _] ^特` cP 34 r Az导#府 * ML构 _] ^特` McP V * Md合 Aef M L构B _] ^特` cP 3 4Q= , M证M A 以上_] ^特` cno3 4重^ I重^EdI 等 ? SrP CD34; 际 S Ru照 ~ H S" a报2 r % G 9: P} 3 4} ~N} G r S A	以上 _] ^特` cno 34
	土 2优	强7, M Aef有 Hr区I县 " . ^JK 房建设W度Pz导_] ^特` cno34/ AZ[>_] ^特` c特 区P 合 Hr} ` =>4vw8&R - 奖9#\$FB 报 o& &34 4 ` -I A _] ^特` cno34st, ; ?_O stc P 合 Hr_] ^特` cno34D4, stFNu VW 土 等 应D4, V 2JKr % 土 2Aef区I县 " _] ^特` cno34 , 购 #\$h , 房 + Z[A	_] ^特` cno 34
	#府采购 @优	: W34" a 拓A 组 _] ^特` c` rAZ[_] ^特` cno34- .) 外重^ rI @A 建_] ^特` cno34b Yg P z导 Yg 导34建 上 I` ' 销Yg 等P: W34拓 销售 Aef_] ^特` cno34 - . Jh#府采购 @P其 r设备I 使, N r]]有EFrFN C? J 采, k { qC? 采购;] 门2Xno34r #府采购stPo 34- b#府采购 @ %2 xyA	o 34
	值增 奖f	. ^=>434奖f W度A ~ 度D4总 值达到 以上r=>434 有 有 34 P且 比增 % 以上r P 值} 增. 奖f A	=>4
	34, D 9G	! " 3#\$\$ \$; Au照 % P&' ; < V(4M ID) M # \$P ; (4M # \$* +IqM9GI [, 9G等 - # \$. 4# \$P ~(4M # \$9G# \$ 理/O1 & 2 ~ 日A3A4应 P " 区34 , " 区以外56 78 " 区. 4P9: ; ' N纳qrM 以 上r Pu JK 34, D9G; <# W { TUL构 " 34B =>7DP9: N纳qr M 以上r Ru} r JK L 构. 4 4TU9GP 9G A	" 区34

/ O " 1 2	SG 9:	. ^34 TUA HnP` 增有效? 区县 • @P由" *M\$A *MA /; ' B34` 增 S 以上且 S ~以上P C 3 r G 9: ~ A	/; ' B34
	增值w. vD	I TU4纳w NDxCsw E' u %h %. vD 应纳w A	TU4
	^_] wF c G-	u照 %w H度 G { wI I " J 建设wI 房 wI I K土 使, wI LMw 证F 67LMw I N 占, whO\ P. I O\ P. P+, ' 由增 值wo%Q纳w 2o& 34h ' D 5A	o& 34h ' D 5
	34 w	o& 34~应纳w R r 部 P u %v 应纳w Pu %r w N纳 wA 合 Hr TU4" a ' N以} A	o& 34
	(4M # \$ * +	S7ITS7r 34E' ; <U (4M # \$ * + # \$ P其n ~度no 34* +比(V %Q 到 %A 合 Hr TU4" a ' N以} A	TU4
	9G34 W3I X YZ	o 34 ~W3I XYZ %9GP u照34%Q 9GA采取区I 县 " 报I ? 4 管部门 ' I 属 ; A	o 34
	V34 , V	" , 设备* 1 Z[以 rno34采取V \ q Rv1] 置 以上DS由= 34 建 设Aef Z ^, \等 rD 4, 5 - b " a67Pj - b" a67r 由 34 理购 A \等 Z ^D 4, 5P现I " a_?1P) * ` : TUI 9a等" a b , A	no34
	cN(4 M	合 Hr d售34PNcN(4M P ~ PcN Je纳 Af' #: 由" WqM局g ? = A	d售4
	9: 建 TUH7 区I 特 TU il	ef 建TUH7 区I 特 TU il P 优7j 境 kzTUH734 I I上 ~度` I TUH734达 到 以上r P 4Em rn 区I I - ' } r 9: ; 9Dn/O" U局关WL o/OTUH7 - 34I &34• 管理#: pho/O" TUH7 - 区• 管理#: p r 8q / Ur s ! r% 首 t • _/O" TUH7 - 区cr P r 9: ;t U部等 部u• 特 TU il rP r 9: A	区I I ,

/ O " 1 2	9: 首 • TU h7 - & 34	9Dh/O" U局关WL o/OTUh7 - 34I &34• 管理#: pho/O" TUh7 - 区 • 管理#: pr 8q / Ur s ! r % 首 t• _/O" TUh7 - 34c _/O" TUh7 &34cr P l r 9: A	首 t• _/O" TUh7 - 34c _/O" T Uh7 &34c
	奖f TU h7 i v w n34	. ^ TUh7 i 34r Z[W度Pxyzv , WZ[V<TU i r 34A 上 ~度TUh7 TU外{ i v n P; 现 增 P U部T Uh7xv 监} 管理4U应, n~报xv5Dr 34P r 奖f A	TUh7 i 34
	奖f TU Ci v wn34	. ^ TUh7Ci Z[W度Pxyzv , WZ [重3TUCi 34A 上 ~度TUCi v n P 且Ci 美 以上P U部TUh7xv 监} 管理4U应, n~报xv5Dr TUh734P r 奖f A上• 区h34r 9: u照 _V优I V I 重 crTU 9: A	TUh7 Ci 34
	奖f 、 TUh7 34	efTUh7Qq `I 4 `ATUh7 区I 34 hL构 ~ 日2 ~ 日 首 Q N =B h案(Pt U部• N B r P} h案(r 奖f A	TUh7 34
	9: - 34 h 位	BC以r TU拓 TUh7" aAefTUh734+ , -. 境) 外 r P -. n/O" TUh7 rt q } ~由" U局\$ 境) 外 rrTUh73 4PCD rABu照 %l %r 比(% 以 r h 位 9: ;其 U局• Nr T Uh7% r P - 34u h 位 r % 9: A 位 9: P r} 34 9: JK 位P 位 JK 位r Pu v ; 9: P 有 位r - 34 9: P @ 位r - 34 9: A	TUh7 34
	9: i , M M Z	^TUh7{ i , M ef PQ M 度P 上~度TUh734 MTU is r M Z %r 9: P 34} ~ : A	TUh7 34
	9: M r Z	上~度34 ?IM \$A , TU is r i , M M M r Z P n < ? ~\$ r @ < ~ S " a报2 %r 9: P} 34} ~ 9 : A	TUh7 34
	9G34 W3I X YZ	o 34 ~W3I XYZ %9GP u照34%Q 9GA采取区I 县 " 报I ? 4 管部门 ' I 属 ; A	TU4o 34

, ! " # \$ % & ' () * +

!	区	# \$ % &	' () *	+, - .
!	"	增值w优 # \$. ^o 34增值w YD w# \$W度P 先C=> 4u +增值w增1YDw # \$- . ^2 合 Hr o 34 ' D 5 P +o 34 1YDw A ^_=>4cl_p ` hEFTU4cl _ WI WI X h=应4cl_GHh E FTU4cl_ M hj 境 理4ch_6 _ I h # 4c增值w YD w# \$W度P 先C=>4 u +增值w增1YDw # \$- . ^2 合 Hr =>4等? 434 ' D 5 P += >4等? 434 1YDw A	o 34
			I TU4纳w NDxCsw E' u %h %. vD 应纳w A ~ 日2 ~ 日P增值wo%Q纳w +, %GJ r 应w销售J P G增值w; +, %QG r QN增值 wst P QN增值wA纳w w f 增值w] , r P应 f GJ %r 增值w], A	TU4
		^_] wF c G- .	u照 %w H度 G { wI I " J 建设wI 房 wI I K土 使, wI LMw 证F 67LMw I N 占 , whO\ P. I O\ P. P+, ' 由增值wo% Q纳w 2o& 34h ' D 5A	o& 34h ' D 5
		34 w	o& 34~应纳w R r 部 P u %v 应纳w Pu %r w N纳 wA	o& 34
		* +Dr	; o 34- * P o 34N纳r ~度Dr C? * +A	o 34
		(4M # \$* +	S7I TS7r 34E' ; <U (4M # \$* + # \$P ~度 no 34* +比(V % Q 2 %A 合 Hr " a ' N以} A	TU4
		9G34 W3I X YZ	TU4o 34 ~W3I XYZ %9 GPf' u照/O" # \$x?A Ci 34W3- * P 上 _ W cl_D4 W crC i h j 境r ' 5} , I XY , Z Pu照; 际Z r % 以9: P 349: P d 合' 9: P] 4" a 9: A	TU4o 34

		SG 9:	区 #I < ?I M监局 /监管组 j 区) ? XZ[?4Pef ? 合' Hr" a ' u ' 4U#理P t I I I \ PM [合理流@ Pef ? V ?434 S AB ; ' B /\$+ N , 3 SP 34Q=特 U P 总 度 亿 A /r ; ' B34` 增 S 以上且 S ~以上P C 3r G 9: ~ A	34
		V34 , V	区, 设备*1 Z[以 rno34采取V\ q Pv1] 置 以上DS由= 34 建设A ef Z^, \等 rD 4, 5 -b" a 67Pj -b" a67r由 34 理购 A \等 Z^D 4, 5P现I " a_?1P) *` : TUI 9a等" a b , A	no3 4I D 4, 5
		qd 贡献 9:	以上qd34上~度贡献 亿 I 亿 I 亿 I 亿 以上r 且增H达到 区Y XY 以上 r P I I I 9: A	d售4
	!	奖f 重3 M=34	纳 区重3M=34t I 3A 质1 = Ur Pu; 际 总 %r, Dh 流9GP A	重3M= 34
		Z[< X 促C	区 U局 j 组 rX 促C @P hTU34组 -b @Pu照; 际 r % 9: P A 上~度区) ^& 4d合' = B@ 特 美食 区I B /区` 建 d>QR 奖f Pu 照; 际 %P 9: A	hTU 34
		SG 9:	U部门• r 应 M=I 重3[\I < 建设 等34 区) ? `增r SP %r G P} 5上 A	U部 门• r 34
		: Ed st	设备总 以上r =>4EFd> ` 建 stPW ~; 际 ; 现xv r 设 备 P 现有9: # \$r l m上再增. : C 3A	=>4
		奖f 34	三~上%r D434P 4UJ ~ 日n达到 以上P . 奖f A	%上D4 34
		I K土 使, wl 房 w	`• r o 34 P三~) I K土 使, w %A o 34 建 _ ~) P纳w 有 r P 管wUL关批KPN 房 w % 优 A	o 34
	# \$: D4 34 3A ^	ef 34 ^ %QP ~ 日以k` z r D434P ~; 现上% 且 4J 达到 I r P I [A	D434
		9: Ed st	`=>434 3促 Sn. ^EdW度 9 : A 备案I ; 际 以上r Ed stP " 区t % 套 [; ; 际 r EdstP ; 际 %r [A	`=>4 34

# \$ "	34 值 增. 奖f	3A 4r GHh EFTU4I h UTU 4以 p `hEFTU434P ~ J达到 以上P且累v 比增 %l %l %以上r P 奖f I I P # \$u 度 现A 奖f V V优 重 } P34 度达到 奖 f 度1P奖f 9 A	TU4
		~达到上%J Kr TU434 [; ~ 日以k 区` P ~上% r TU434P ~ J 属? 4上%J K 增 %l %l %以上r TU434P 再奖f I I A	TU4
		首 C hTU4 上 P且qd m 亿 I 亿 r P • P I ;r 奖f A 3 4P ~qd 达到 亿 I 亿 I 亿 r P且增H W 区增Hr P I I r 奖 f A ~ d售 比增 %以上r 34Pd售 } 增. 奖f P 奖f A	TU4
] 4l h " a9G	9G] 4" a I h" a r W3 P , W采购W3 P 置O MP @} 等设备A	TU4
% & "	增值w优 # \$	&' TU4增值w. vD # \$Po%Q纳w G增值 wA I TU4纳w NDxCsw E' u %h %. vD 应纳w ; ~ 日 2 ~ 日P增值wo%Q纳w +, %GJ r 应w销售J P G增值w; +, %QG r QN增 值wst P QN增值wA	TU4
	^ _] wF c G- .	^ _] wF c G- . Au照 %w H度 G { wll " J 建设wl 房 wll K土 使, wll Mw 证F67LMw lN 占, whO\ P. l O\ P. P+, ' 由增值wo%Q纳w 2o& 3 4h ' D 5A	o& 34h ' D 5

%
&
"

o&
34
w

; ; o& 34 34 w

		(4M # \$* +	~ &' ; < O(4M I D) M # \$A S7ITS7r 34E' ; <U (4M # \$* + # \$P其n ~度no 34* +比(V %Q 到 %A 合 Hr TU4" a ' N以} A	T U4
		9G34 W3I X YZ	34W3I XYZ 9GA o 34I M= ~W3I XYZ %9GPu照34%Q 9 GA Ci 34W3- * P 34C? Ci hj 境r' 5} , Z Pu照; 际Z 以9: ;ef 流 34z] W 管 x设备P #府• Pz] 购 置 , 由#府9G %Pu3AW 使, A	o 3 4I M=
		V34 , V	" , 设备* 1 Z[以 rno34采取V\ q Pv1] 置 以上DS由= 34 建设A ef Z ^, \等 r D 4, 5 - b" a 67Pj - b" a67r由 34 理购 A \等 Z ^D 4, 5P现I " a_? P) * ^`: TUI 9a等" a b , A	no3 4I D 4, 5

. ^批 d售4Z[W度AZ[34 ^" aI 增效1以2I 以swQ23. B

d售 增
1奖f

	, ("	^有效 奖f	ef=>434 ^有效 A ~ 度 x v 以上r=>4 st 奖 f P其n 亿 以上奖f P => 4 奖f P 奖f A	
		Ci XY :	%上D4ITU434 Ci XYr P ; 际X YTU , r % : P 34 : A	%上D 4I TU 434
		值增 :	%上D4增. 值~度增H %r 34 以 : P } 增 : A	%上D4 34
		^销售 :	~度d售 增H %r %上34P} 增 : P 34 : Aef 34- . ~度区 以上 上 促销 @Pu 照34促销 @; 际 F I 9G r %P : A	%上34
		{ \$ 优	Z[合 Hr 34 { \$ P 日 r l m上 %r 优 H度P优 ~A	合 H r 34
) * "	D34 房 9G	3A4应 P34 4 位置tw 区I管 区r Pu 4 D 5 34 %r 9GP9 G2 Y P%上349G总 P% 349G总 A	区 34
		管理 :	ef区) 4d合' 等t%4 b 5 l lc P 区) 4d合' l购 n(l^&d合 4d售3 4lt% h" al] 4" ar 管理 ' 合 Hr) 5 5 ! 以上r Pu照3A4应 总 r % 管理 ' r Z[A	区3 4) 4 d合' 等 t%4
		值增 奖f	~D4总 值达到 以上r=>434P 且 比增 % 以上r P 值} 增. 奖f A	=> 4
		W3Z :	_ W c等Yg u ; 3AW "<r C i 34Pu ~Ci 美 l 三 P l l r W3Z : A#A增. ' 5} 3Pu 区) 34 Q=' 5} TUPxy第三 5} { P优先M ^ W相关34A	Ci 34
		V34 }	区) 34使, /O D V 昇\$ v n(TUPu % J取 , 34优 ; 采购% &' ` n(&' ({ l &' 应,) * 等(TUP %r , 9G 349G总 CD34AB ; 使, /O GH 47l Q=r L+ I TUM l , L l } 等TUr P , /O _ . c > l Yg Q=r Df C?- / r P u %J取 , A	区 34

) * "	34, D 9G	区34 , /O" 区以外56 78 " 区. 4P 9: ; ' N纳qr M 以上r Pu JK 34, D9G; 区%上=>434I d 售O1434P ~ 2 , /O" 区以外5 6 78 . 4 以上P9: ; ' N纳qr M 以上r P再u 34 D9 GP 9G A " <# W { L构 区3 4B =>7DP9: N纳qr M 以上r P u r JK L构 . 4 4TU9 GP 9G A 部 外2@W3/r 区县 " 建 2U 作4P+, z 外 5 2@Wk . 4P 4 区34 =>` 7D 首 k . 4 且9: N纳qr M 以上r P 2U 作4u 2U 作4 D9GP} 2U 作4} ~ 9G A	区 34
	+ : "	增值w优 #\$	&' TU4增值w. vD # \$A I TU4纳 w NDxCsw E' u %h %. vD 应纳w A	TU4
		^_] wF c G- .	^_] wF c G- . Au照 %w H度 G { wI I " J 建设wI 房 wI I K土 使, wI LMw 证F 67LMw I N 占, whO\ P. I O\ P. P+, 2o& 34h ' D 5A	o& 34h ' D 5
		o& 34 w	; ; o& 34 34 w# \$A o& 34~应纳w R r 部 P u %v 应纳w Pu %r w N纳 wA 合 Hr TU4" a ' N以} A	o& 34
		(4M #\$* +PDr * +	~&' ; < O(4M I D) M # \$A S7ITS7r 34E' ; <U (4M # \$* + # \$P其n ~度no 34* +比(V %Q 到 %A 合 Hr TU4" a ' N以} A o 34 ~上NDr 以 * +A	TU4
		" aYg 销售9G] 4" a6 ?@A 上I r Ygl 34P - b相关Ygr " a6 ?@P] 4" a 5 OI 7 r Pu @ ; 际销售 r % 9GA	d售4
	- : "	8 5 , 9:	59区) 纳wr D434 ~ 日2 ~ 日 Ci : 8 5` ; <' 5} , u照34; 际Z r % 9: P 34} ~ 9: A	D434
	/O 1	wJ 优 #\$	&' TU4增值w. vD # \$A I TU4纳 w NDxCsw E' u %h %. vD TU4 应纳w Ax?1 2 ~ 日A	

2 3 1 4 5 6 7 8 9 : ; < 9 =	wJ 优 # \$	&' TU4增值w. vD # \$A I TU4纳 w NDxCsw E' u %h %. vD 应纳w A	TU4
		E' ; <o 34U wJ 优 # \$A增值wo%Q纳 w 销售 以 5 P G增值wAx? 1 2 ~ 日A 合 Hr TU4" a ' N 以} A	TU4增 值wo% Q纳w
		C =Z[o 34 A增值wo%Q纳w +, %G J r 应w销售J P G增值w; +, %QG r QN 增值wst P QN增值wAx?1 ~ 日2 ~ 日A 合 Hr TU4" a ' N以 } A	TU4增 值wo% Q纳w
		C =. ^增值wYD w# \$W度AX 合 Hr o 34以 p ` hEFTU4等? 434^%Q +增 值wYDw A 合 Hr TU4" a ' N以} A	TU4o 34
		. ^设备 Mf wn xyW度	~. ^no 34设备Mf wnx yW度Ano 3 4 ~度)`购置r 位2值 以上r 设备l M f P34 w: ; < (% V>旧~ ~r P 位2值r %N ~ wnx y; V>旧~ ~l ~l ~r P 位2值r %N ~ wnx yP其 %u% C ~度v >旧C?wn xyA 合 Hr TU4" a ' N以} A
	^_] wF c G- .	^_] wF c G- . Au照 %w H度 G { wll" J 建设wl 房 wll K土 使, wll Mw 证F 67LMw l N 占, whO\ P. l O\ P. P+, ' 由增值wo%Q纳w 2o& 3 4h ' D 5A	o& 34h ' D 5
	34 w	; ; o& 34 34 w# \$A o& 34~应纳w R r 部 P u %v 应纳w Pu %r w N纳 wA 合 Hr TU4" a ' N以} A	TU4o & 3 4
	cN D 医疗 M	34 D医疗M cNA ` 3A 4P Vu1N 纳 DI 医疗M , r 34PN9: cNAf' C D" 医疗M 局= r #: x?A	Vu1 N纳 D l 医疗 M , r 34
cN 房 \$+	房\$+ cNA 3A 4lN 房\$+ 有 r 34等, 位PN9: cN 房\$+ Af' CD /O\$+ n(= r #: x?A	N 房 \$+ 有 r 34等, 位	
cNXI	XI cNA 3A 4且N纳XI , r 34P O=应; N由34 #理& N Af' #: 由县 房hI B建设局l 县建设/ j = A	N纳XI , r 34	

2 3 1 4 5 6 7 8 9 : ; < =</td><td><div>(4M # \$* +</div></td><td><div>~&' ; < O(4M I D) M # \$A S7ITS7r 34E' ; <U (4M # \$* +# \$P其n ~度no 34* +比(V %Q 到 %A 合 Hr TU4" a ' N以} A</div></td><td><div>TU4</div></td></tr><tr><td><div>9G34 W3I X YZ</div></td><td><div>34W3I XYZ 9GA o 34 ~W3I X YZ %9GPu照34%Q 9GAf' 由 县 4h U局 j P9照" 有关% x?A</div></td><td><div>TU4o 34</div></td></tr><tr><td><div>V34 , V</div></td><td><div>V34, V A , 设备*1 Z[以 rn o34采取V\ q Pv1]置 以上DS由= 34 建设Aef Z^, \等 rD 4 , 5 - b" a67Pj - b" a67r由 3 4 理购 A \等 Z^D 4, 5P现I " a _?1P) *` : TUI 9a等" a b , A</div></td><td><div>D 4n o34</div></td></tr><tr><td><div>cN(4 M</div></td><td><div>合 Hr d售34PNcN(4M P ~PcN Je纳 Af' CD" W { hqr M 局= #: x?A</div></td><td><div>d售34</div></td></tr><tr><td data-kind="parent" data-rs="6">%3 "</td><td><div>9G 流</div></td><td><div>%QD434 ~ r 流_ , P % r 9GP 34 A</div></td><td><div>D434</div></td></tr><tr><td><div>9: 应 M=34</div></td><td><div>区应 M=) r 34P ~`增 Su < ? \$ 上 ~度 Hr A r %C? 9: P 34 Ax?1 2 ~ 日A</div></td><td><div>应 M= 34</div></td></tr><tr><td><div>9G34 W3I X YZ</div></td><td><div>纳 Ci W rD434P ; 际W3I XYZ %r 9GP 34 ; ^&d合 ' } 9GP] s, Wd合') ' D 5rW3I XYAx?1 2 ~ 日A</div></td><td><div>D434</div></td></tr><tr><td><div>V</div></td><td><div>ef增. , Shn SPB@ ~no 34 比上~增. Pno 34 S增D ~ S 总' 增DA Vno 34 P rno 34P T有 S XY上 I 3PB@ ~no 34 VW上~XYA 3A 4 ^P 以有 nbR 1 rno 34P t I E I \ ;到 +S rP 以 ' A</div></td><td><div>no 34</div></td></tr><tr><td><div>购 F 9G</div></td><td><div>X G购 以 r FP9G ; 2 r FP9G ; 以上r FP 9G Ax?1 2 ~ 日A</div></td><td><div>z 区 34</div></td></tr><tr><td><div>疗HI J{</div></td><div>k 疗HI r D KP疗HI TU } 以上r P L?q } 2值 r MI ^ J{ Ax?1 2 ~ 日A</div><td><div>k 疗HI 34</div></td></tr></table>

=2>	wJ 优 # \$	&' TU4增值w. vD # \$Po%Q纳w G增值wA I TU4纳w NDxCsw E' u %h %. vD 应纳w A ~ 日2 ~ 日P增值wo%Q纳w +, %GJ r 应w销售J P G增值w; +, %QG r QN增值 wstP QN增值wA纳w w f 增值w] , r P应 f GJ %r 增值w], A	TU4
	^_] wF c G- .	u照 %w H度 G { wI I " J 建设wI 房 wI I K土 使, wI LMw 证F 67LMw I N 占 , whO\ P. I O\ P. P+, ' 由增值wo% Q纳w 2o& 34h ' D 5A	o& 34h ' D 5
	o& 34 w	o& 34~应纳w R r 部 P u %v 应纳w Pu %r w N纳 wA	o& 34
	cN34 D医疗 M	3A 4P Vu1N纳 DI 医疗M , r 3 4PN9: cNPcN P9D" 医疗M 局f ' #: x? A	NO区3 4
	* +Dr	; o 34- * P o 34N纳r ~度Dr C? * +A	o 34
	& N纳 XI	3A 4且N纳XI , r 34P O=应; N由34 #理& N Pf' 以" XU/ I" / g#: x? A	3A 4且N纳 XI , r 34
	(4M # \$* +	S7I TS7r 34E' ; <U (4M # \$* + # \$P其n ~度no 34* +比(V %Q 到 %A 合 Hr " a ' N以} A	TU4
	9G34 W3I X YZ	TU4o 34 ~W3I XYZ %9 GPf' u照/O" # \$x?A Ci 34W3- * P 上 _ W c_D4 W crCi 34 r C i hj 境' 5} , IXY , Z Pu照; 际Z r % 以9: P 349: P d合 , 9: A 67" a r Ci I Ci hj 境' 5} , IXY , Z Pu照 ; 际Z r % 以9: P h" a9: P Ci] 4" a9: P Ci] 4" a9: A	TU4o 34
	v34 , v	区, 设备* 1 Z[以 r no34采取V\ q Pv1] 置 以上DS由= 34 建设A ef, Z^ \等 rD 4, 5 - b" a 67Pj - b" a67r由 34 理购 A \等 Z^rD 4, 5P现I " a_?1P) *` : TUI 9a等" a b , A 区管理 位CD JK) " a ' J取 等相关 , A	no3 4I D 4, 5

	> ? =	9: X 促C @	区 U局 j 组 rX 促C @P hTU34组 - b @Pu照; 际 r % 9: P A 上~度区) ^& 4d合' = B@ 特 美食 区I B /区`建 d>QRr 奖f P u照; 际 %P 9: A	hTU 34
		34做^ 奖f	二 度设 : 3]s奖f P ' P W ~二 度D4 值 4J 比增 %以上 r %上D434 TU434 PCD34, %QP 以上r 34} r 奖f; r 34} r 奖f; r 34} r 奖f; } r 奖f A奖f f' 现 度TU上 b 34二 度 值 4J 总 I 增D wJ 相关P 由34 ? A	%上D4 34 T U43 4
@ A 1 4 5 6 B C 9 =		^有效 奖f	~销售J 以上且P 效Qd合 2 % 以上r 县) D434P ~度应w销售J 比增 % 以上r P应w销售J } 增. 奖f R } ~ 度相关# \$PUxy ~ 度部 A	D434
		9: Ed st	县) =>434 ~; < r EdstP T 有9: # \$I m上9: 比(再Q C 3A	=>4
		9G	3A4应 P34 4 位置tw 区I管 区r Pu 4 D 5 %r 9GP9G2 Y P%上349G总 P% 349G总 A	w 区I 管 区r 34
		. ^ Z[W度	34 ' D 5 . ^ ? S W度PE' V S A. ^34 ' D 5 应 S8 Z[W度P 8 L构 ~ r: 36 8 Pu照8 r T二 奖f AQR#府 *MTUVWP ~#府 *MY *M %P W 部 9GA	34 ' D 5
		V34	. ^pE `FrZ[度P34U 5 5} IEF查` 等pETU1Pu照34ZR , %9: P 34 ~ A 县) 3A 4ro VI 管o区等 r WXY理 A ! J取34Z[I Z[X \ 质等5 5} , Px?1 2 ~ 日A	34

3 D 1 4 5 6 7 8 9 =	增值w优 # \$	&' TU4增值w. vD # \$A I TU4纳 w NDxCsw E' u %h %. vD 应纳w AC =. ^增值wYD w# \$W度AX 合 Hr o 34以 p ` hEFTU4等? 434^% Q +增值wYDw A 合 Hr TU4" a ' N以 } A ~ G\$6] _l l •] _l ^ 等 \$46 _ TU增值wA	TU4
	o & 34 w	增值wo%Q纳w 销售 5 以 wA x? 1 2 ~ 日A增值wo%Q纳w +, %GJ r 应w销售J P G增值w; +, %QG r QN增值wst P QN增值wAx? 1 ~ 日2 ~ 日A o & 34~应纳w R r 部 P u %v 应纳w Pu %r w N纳 wAx? 1 2 ~ 日A 合 Hr TU4" a ' N以} A	TU4
	^ _] wF c G- .	增值wo%Q纳w lo& 34h ' D 5Pu照 %H度 G { wll " J 建设wl 房 wll K土 使, wll Mw 证F 67LMw l N 占, whO \ P. l O\ P. Ax? 1 2 ~ 日A 合 Hr TU4" a ' N以} A	TU4
	. ^设备 Mf wn xyW度	no 34 ~度) ` 购置r 位2值 以上r 设备Mf P V>旧~ ~r P 位2值r %N ~ wnxy; V>旧~ ~l ~l ~ r P 位2值r %N ~ wnxyP其 % u% C ~度v >旧C? wnxyA 合 Hr T U4" a ' N以} A	TU4
	(4M # \$* +	~ &' ; < O(4M # \$A S7I TS7r 34E' ; <U (4M # \$* + # \$P其 n ~度no 34* +比(V %Q 到 %; 合 Hr TU4" a ' N以} A 合 Hr O1ld售I L_34PNcN(4M P ~PcN Je纳 ; f' #: - 照 " 相关% x? A	TU4
	v34 , v	县, 设备* 1 Z[以 rno34采取V\ q Pv1] 置 以上DS由= 34 建设A ef Z^, \等 rD 4, 5 - b" a 67Pj - b" a67r由 34 理购 A \等 Z^D 4, 5P现l " a_? 1P) *` : TUI 9a等" a b , Ax? 1 2 ~ 日A	noTU 434
	D\$` ? 优	合:] a 际JK/] br_], FP ; D\$` ` ?] c>优 # \$A 使, ?r J a] 置r 合:] al _ FP; ? 属 " l 县 区 属 有 r D\$` ` ? dc >优 # \$A	TU4

3 D 1 4 5 6 7 8 9 =	* +Dr	合&#部I wU总局 ~第 ! \$e Hr o 3 4PE' } * +Dr Z [# \$A	TU4o 34
	9G34 W3I X YZ	~ h " a I L_{ 等特 ?4I 特 f纳 ' 5}?4 f; 特 { W u 批 5} , 9 Y理 , 以 M A	h " a I L _{ 等 特 ?4
	I _ 9G	~ H PCD_g组I g QcTUP 组 X ` /] b_ r; 际 PVzhi _r /] b1达 到7~ %rP 部 u照 JbJK9G; M I _` dXc_ rX` /] b_ 34Pu照 i 重b JbJK9GP 34 9G Ax ?1 2 ~ 日A	TU4

- . / O 1 / O 23\$4+
567&89: ; <=>?@ABCD+

: 2021-12-27 16:01

• j k l ; | 567d m r 部 n P ^ W ; < _ ` => 4 v w c P
756 B b => 4 合 ` F \ Z o / O => 4 质 1 r _ j k D c P
p _ 重 p i c J q r P 特 Q R s A

以 t Y ` 1 n 特 q r u v w 导 P B
^ x j l ^ l ^ 合 理 y P J _ 重 p i c 位 P . \ 567d
m h 质 1 t J P . 建设 _ 4 ^ z c P 以 => q ` l 34p 重构 l
{ { 重组 重 3 P 756m V => 48&P B @ => 4 | 7 l V 7 l
} 7 P ~ W / O > | V => { 先 l " h 组 & => 先 ? l " A
构建 56 B h => 4 合 ` Q q l ` 4 h ` L = P
到 ~ P W • | 先 p 以 " a D 4 应 l { | , l { @ 置 l
4 U 效 l V W | 4 } 特 G r 组 & => ` ' P 7 / => V W
h 4 C 7 V W ! " Q R P | " F 7 合 X Y M [| { 先 P =>
4 质效达到) 先 C X Y A

做优做强 _ 4 ^ z c A 56 B _ 4 ^ z c r 总 \$ 构 P % _ j
k D c ` ' P 到 ~ P W • [\ _ V D c _ D c h _ V D c
以上 P [\ _ 567 c 以上 P 批 _ (| D c A
; 现 => 4 质效 A 到 ~ P W • | " => 4 % Q b 质 1 ; 现 = &
R P D 4 增. 值 占 比重 ' (P % 上 D 4 | 72 @ 达 以上 l
P 增. 值 ~ 增 H 达 % 以上 l 设备 5 7 h Q R C 3 以上 A
构建 ` & 4) A 到 ~ P W • [\ 等 _ 8 区 c P
V _ m V D a c P J K _ > D a c P 构建 * 7 l 1 r _ j
k D c `) A

_ 4 ^ z c + 56 4
7 h 4567 P 重 3. \ _ c _ ^ 5 D c _ D V c P [' 7 => 4
| 4 = 应 ' r 567 a b ` h 应, B P | 2 Q R 567 X Y A
567 设 v A. \ 外, > & l V ` l A 构 优 7 l - V - . l ` . : 应,
等 重 3 j - P B 567 设 v D f P 构建 J K { . P 7 设 v l 7

6 设vI x/j 等Qq应, A

V7 AB@ S_O8# 1# \$#x?c2j 管理P优7
{ 管理P; 现 设备I I D V7_作PQ 效 I 质
1I z | XYP V hV{ { X耗A
7 A建设2X=应 r 7 xP促C34 5D h4
U P 设vI I TUP促C { 4} I 4U优7h V
效 置A

4} 7=>A 建 { hVW4} YgP建 _Yg I uD I
D cr 4} =>QqP { I 等4UP. 强 3I
4置 { rP合/ I 5 6 h@ 4} A
7 =A 7] 5 1I 78 设vI 9 V I ^K
6RTU等应, P建设^批1 7 =Ygho批1 7=> xP; 现=
^K I 效6 A

TU7&: A 设备; M管理I <S_JI 设备 I =应
TUI D4设vI 总/ 总) { 等` &4UPB@34VT有=>4UX2值
F| P. 值j - &: P 现V = =>X_ TUαQq r 8>A
?@j k 4h4UQq ABPC
D组 &=>` QqI V7=>` XPBC34组 p >mP. 建设_j
kD cA

建设Yg&_ VD cA J| E_FGD c建设tJPZ[Yg&3
4I =>4i j kI 34组 | E优质=> { P构建f有^%QI qI
=>VWr_ VD cP >) _1? rVWAZ[_ VD c
建 { hVW4} YgP建设/ 设vI =>I I 流h TU ' r_
VD c A到 ~PW• | " [\Yg&_ VD c 以上P; 现
Yg&_ VD c=> 值%Q 亿 以上P | " =>4r重 增 3A
[\ H&_ D cA. \ I " Jq 4 P以_I J 34c_
s Hc_o_ c 重3P[\ 批f有| EK•Wh=应 =Wr_
D cAZ[_ D c建设D4 YgP2X 4 34Q=I WEF
h 4优Br] 47TUPz\ 4 ' (j - 34PQR?4P' K•WA到
~PW• | " [\ H&_ D c 以上P其n• ' (P=
应 7 套比(达 %' (A

> - &_ VD cA以 > V7Jy tJP. \] ^_` abcP
7应, I D VI ^5D等先C+, EFP[\ 批EFXY{ 先I 应,
效r " Lr_ VD cA到 ~PW• | " [\ - &_ VD c

以上P其n• ' (A

效 &_567 cABC] 备h 567P. 强vwl =>I
I 等应, x/ P强7 => Sr N# 7管理P 批f 有
效 h9 =>VWr _567 cAZ[no34M _ VD c
h_ D c 套 PNO设vI 销售I TU等j - P; <34P' _
7c8&A到 ~PW• | " [\效 &_567 c 以上P其n

• ' (A

17_(| D cA以 >_1? 流1 tJP z导 Yg
PVI D4设v34I] 4; %I Q 销组 I `R7M等" a ' P
购 _ VD c_ D c_ VD c等先C=>VWr pqP87
`=> ' A到 ~PW• | " G/ 批 17_(| D cA

. BC 4Yg 区 P合QRI Q
质增效PCW >bt %_j kD c相+应r ` & 4) Pp " * 7
位h 局A

[\ 等 _8 区cA重32X 以上 4Yg 区 P !
4I m 7I 4 现 7vSgP. \强 I & I 9 P. >先C=
>4/f P. BC 区 q8>I `旧@V8TI 34有L ` P[\
批 导 4m I 优质34/ I | { / r ` &I 567I } 7_8
区cA到 ~PW• | " [\ 等 U =>4 质1 三V 以上
_8 区c P_8 区c) %上D4P 增. 值~ 增H达 %以上A

[\ V _mVDacA重32X总部 BI WX B等 区PZ[_(
| D cI 56DSTUL 构I D4 34等/ P[\ 批 '
&I) /LI 4 `r_mVDacPp Y" &D4`) A到 ~P
W• | " [\ V _mVDac P_mVDacP 达 以上A

[\ JK_ >DacA重32X =>%o 34 I 特 oKhI
KD4 V区P 7_V3Zc34P PBCD4, 有L `I 567JK
房建设P优7 { { 置PZ[no 34_[{ I cP[\ 批 区_
管理%- 7I 567r_ >DacA到 ~PW• | " [\ JK_ >
Dac P_ >DacP 达 以上A

+, Yg&34h=>4i j kI 3
4Pef Yg87 `=> ' P建设_ VD cA组 ; < V P
Z[_ VD c建 q=>' h=>VW4} 67YgP 7gh I

\[\I 上销售I 流 等合作 `A p %Q 达到_&' vwc
• JKr Pu照相应#\$ [AZ[有 - _ VD cP强7_
VD cr/O属 A到 ~PW• |" _ VD c组 q优质=>
{ 34 以上Pp 组 =>VW 亿 以上A
/O 4优Bh XP >] ^
Jq 4 h^ { _`Vc 4 Pp _ c 4 ' A; <由" {
导{ _r _ =cP +N EF =应 重组` I Jq 4 st
z\9 I' (EFb =EFv关# I 4 `强 h 4 首
g套B 拓 等a" P| 2BC 4 I m再>hQRDSA到 ~PW•]
^Jq 4 值m 亿 P占| " D4总 值比重达 %以上A
建 /O" 优质=> { h_(| D c
G/ =度P+, 构建? z流L=P^W[\=>VW67" aAef_(
| D c以购 =>TUr pq r h= PefD4设vI
] 4; %等 /O ` r8 =h & Abft%" a '
? z流h=>VW67 3A到 ~PW• |" =>VW67 3取 ;
质 C P? z流~67%Q达 亿 以上A
BCD4EFGH7I D4J KLMN
O7PQR56DSTUVWXYZ[=>434. \] ^_` abcP; <
567d>PefYg&34hi j kl 34mVno34P; <_ cpqr
EFd> 34567d>hEdst 9: u_` =>4vwc#\$x?AefJ
yz{ P| " } ~• _ D cl _ VD cl _5
67 cP l l r 9: A `
D4 P • r I D4 Yg I
9: A9: uC x?A
构建" 县F 合W[\L=Pz导 { {
X三%_`) c/ A| " } ~• 等 _8 区cl V
mVDacl JK >DacAef 区I 县 " ^WBC @
VcdI V效, d>I V3Z34P P?`增r土 I V耗I v| 等 {
{ X三%_`) c/ A
% / L构bf 2L=Pef
hTU `AZ[合 Hr_j kD c ' 上" h ?34 , %
FA #府 4I 作, Pz导优质qr - b_j kD c' 建
设A, , ! 现有#\$Pef有 Hr" a ' I =应 I
X优 等4UA拓 M TUPefM L构2X_j kD c建设

M A

" 56 B D作{ 导o组 强7 _j kD c
建设r x { 导P? _j kD c

" 医 4l mP. \ 4| { 构建P
; | I I =>I { I hL=r | 4 # \$Zo' PC =
%_ ' o 3cr 医 4) 局P ; 医 b; M 4_ ?
@cvwP ~ ~ WP; 现| " 医 =>4~度D4总 值pqA r
I m上P到 ~PW• | " 医 b; M 4%Q达到 亿 A
s重3Z[I | 医疗M械I 先C=] 备 .
: I ` &TU外{ I 567医疗 医 医美等{ A
s+, W " ?#s区) 9: tu PV<
医 相关{ I I TU等 @Pf有v : r 3<4 位I
qr ' I ?4组 合' I 医疗M械 上" N 等A " E/FE

, A j 位 " pE局I " y ; Mu7rI " " a 监管局P 合
位 " 局I " &#局

) I I P
" " r N " r %7 I %
= I %n Pu r P %P
I I Z[

, A
) I P " " r
N " r %7 I % = h n = P
u r P %P
I Z[, A " r 上
" 、 C?再 P 、 增+ 应症r P择优 :

, A j 位 " pE局I " y ; Mu7rI "
" a 监管局P 合 位 " 局I " &#局

C 、 医疗M械特 查S 医疗M
械优先 批S r 医疗M械P首 医疗M械 证书 " r P
%P r Z[,

A 医疗M械 证书 " r 、 &二%医疗M械I 三%医疗
M械P %P I

r Z[, A j 位 " pE局I " y ;
Mu7rI " " a 监管局P 合 位 " 局I " &#局

首 取 美 食 监督管理局 I
欧洲 管理局 I 日 医疗M械局 等L 构批KP 境外
上" 质 相关 外" a; 现销售r P} : A

取) 第三%医疗M械 证r P首 取 I I 等"
aK 质 相关 外" a; 现销售r P} : A}

34} ~累v Z[度 A j 位 " 局P 合 位 "
&#局I " U局I " " a 监管局I N z 关

建 | " 、 { 理 作 查 c =
度PB@ n(、 { 理 作 查D作A 建 n(、 { 理 查
Ar • =度Ax " 8 采/J KP; 现8 4} A j
位 " y ; Mu7r P 合 位 " 局

Z[医疗L构 、 r 87A
• r ` &| 房N 纳 医aY a日I 位S8 5I | 使, I
}| 相关 组 R %U' 等考' A ` r 87n做
贡献r 7P~ 其 UpE r 87现 奖f v ~ 位D
总 PR 纳 <4 位E效D 总1A j 位 " y ; Mu7r P
合 位 " pE局I " &#局I " WqM局I " 医疗M 局
建 医3 D作L =P以_• 榜挂帅c
pqef 医疗L构b34I L构 合 应, ` AZ[医疗L构建设
` &医aP 合建 EF87YgP挂\ a) ` n(Aef 医疗L
构 合 ` 组 I合 组 合 组
qPuW " 34 h @P. 强a) = r h87A j
位 " y ; Mu7r P 合 位 " 局I " pE局I " 医疗M 局
" 医疗L构采购 I " 有关部门• r
首g 套 医疗M械P 其采购 %r 奖f P 医疗L构奖f } ~合v
; " 医疗L构使, • r ` 械I 优质/ 械P
纳 医疗L构 占比h耗占比r 考' - . P且 其 ; 际使,
%r 奖f P 医疗L构奖f } ~合v A j 位
" 局I " y ; Mu7r P 合 位 " &#局I " 医疗M 局
+, z 导t % ` 纳
t 谈判 t A " 4M 等 TU作, P丰5 4
9充医疗M = A %_y; # 医M# 34c2 2L=Pz 导 " 优质
` C /医aA j 位 " 医疗M 局P 合 位 " y ; Mu
7r I " 局
; < 医 4 _ =cP^Wz\
i j 34h s H34P QR 4 B@&' 34I 34I s H
34I] ^特` _o_ c34等做^做强做优A[' BC 医 =>345
67I V7d>P % 医 4_j kD c` ' A j 位 "
局P 合 位 " duI " pE局I " 促C局
#\$有效) ` 建设r 固
购置土 I 房I 旧设备h作 位流@ r 等 达到 亿 以
上r 重^ 医 4st Pu照 其; 际固 总 r %
Z[A f 位 " 局I " duI " 促C局
ef 区I 县 " u34; 际贡献

属 D4 值亿 以上r 医 34相应奖f A奖f 案由区I 县 " #
府报" 促C 医 4 ` { 导o组 以 ! " " { 导o组 # \$ % ' P
奖f 由" h属 区I 县 " u & # ' = 比 () * Aef 34 + , - .

/ n O 1 采购拓 " a P n J un J 总 2 r % 以奖f P
奖f A j 位 " 局P 合 位 " & # 局I " 医疗M
局

ef 区I 县 "
quw @且销售wJ A 值' 现 " r 3
4P 34uw 其 [有 械 r 34 uw > ? @ 关 A
B P 以+ 奖f Af ' 案由属 区I 县 " # 府报" { 导o组 # \$ %
' P奖f 由" h属 区I 县 " u & # ' = 比 () * A j 位 "
局P 合 位 " & # 局I " " a 监管局

CD 医疗; M ^ 5 D | % J
KP建设医疗; M ^ 5 D n (h | l m 设 < PB @ 5 D X 3 4 有 | Aef
医 D V 应, l 5 6; M ` T U P Z [医疗L 构- b 5 6 疗: 购
T U 3 A j 位 " y ; Mu 7 r P 合 位 " 局I " & # 局I
" 5 D { 局

合 土) % w r n Q P 优先M
医 4 s t , J A _ ' o 3 c) r 重 3 s t P • 取
重 ^ 4 s t ` 增建设, l V 耗l v 污 J P 重 3 M A " { 导o组
\$ % _ ' o c 重 ^ 4 Y g ~ r 4 J l J K 房 J 等
以 1 7 h 考' A f 位 " 局I " du l " % w h 然 { 局I
" j 境局I " 促C局

合 j 境监管 r 医
3 4 P 纳 j 境监管 | 2 i 管理A. B @ 重 3 区 % w j b s t j
@ P ! 7 # 理流SA" 重 ^ 4 s t } } 批 P 污染 v | 总 1
J 由" 属 F x y M Aef t 区I 县 " Y 理 医 区) 危 废
r] 4 L 构Pu照危 废 Y 置 1 9 G Aef 反应M等} 7 l o
& 7 设备 D 艺 A j 位 " j 境局P 合 位 " du

府 4 l r z 导作, P O @ q
r l X 医 4 A # 府 4 ` l 以 :
q Z [医 ` s t l J K 房建设l 4 7 h 重 ^ s t
z C P l 优 部 N, W s t ' (K 奖f Aef _ ' o c Y g P

遵x" a 7L=P设 1 医 4l AI 设 案由区l 县 "
#府报" #府 ' @P其n#府 部 由" 比(套A灵 _ ,
央?再 S再G现等l # \$Df Pz 导 L构 ` hTUA j
位 " 监管局P 合 位 " &#局l " ul " 局l ?/
On(Z?

f有_/O特 cr 医
k• JKP 1 k %• n 以Z[A绘= 医 k 图P强
7^KzkA 重3, 位 ?u; 际贡献 1 kC? %• A
+, BC 医 4r 际 4 比照•]s 等D作P` 医
] 4EF k " h等 晋R A, ! _/ 堂cYgP设 医
4]j ^ A j 位 " u k#P 合 位 " 局l " WqM
局l " y ; Mu7r

Z[l l l l
5 l [证67l 89 : 67l ; 医疗等\$4TUYg建设A •
r" 重3 医 4\$4TUYgu照 其' 设备l GH 等
` 增 r % 以 r : A • r \$4TUYg "
医 3<4 位Q=Tur TU> ?@ 关 AB PCD其EF合 h
TUE效等P 其 EF合 %r ` F9GP Yg} ~度9
G A j 位 " pE局P 合 位 " 局l "
&#局l " " a 监管局l " y ; Mu7r

QR TUVWP建
导TUn(P %_ 4qc 医 TU' AQR5 5} L构VWP
% 医 \$45 5} YgAZ[第三 械 l 合%咨询l 质1'
• 证L构P缩E b医疗M械 批S A f 位 " " a 监管局
建 " 医 34h _白
cP; | . : l 冷 流l 关5 等 套TUAC = _
医 特殊 境/n监管Ygcr作, PQRp' 关效 A)i
流优BP构建辐射| r 医 流 枢纽PO@ 医 34h L构/
A j 位 " U局 /O h/区管ur l N z关P 合 位 " "
a 监管局

. \; | 医 b; M
4| { ' P + ` l 医疗M械l 56EFI 医 流 l 医

MI 等 ^重3{ P; <; | ` ' I % TU' I >34
z\' I 构建56mV' I 建 现 流 ' I 强7 {M ' 等 s重
3 UP > 亿 4/fA f 位 "{导o组 7 位

. \重3tJ 34I tJ UP建
stxyl vSlr 促C等BCL=P | " zst C?| 命
S 管理A 特 重^st " 区 @stP由"{导o组#\$%I " 有关部
门 区I 县 " 报"ul" #府 \$A f 位 "{导o组 7 位

\; I I I 流 I 34
zIMI TU4h=>4QR等] sD作组h区I 县 " f A建 督查考' I
D作(r 等L=PB@ 医 b; M 4D作 ^ ; I s效A f
位 "{导o组 7 位

s ~ 日 <?P有效 2 ~ 日P由"{导
o组#\$%- f j 组 ; <A ~ 日2 s<?n 合 [H
rPN- 照 sx?A sb " t 其他 %#\$有重叠rPu照_V优I
. I 重 crTU 以Z[P : 奖f 由" ht区I 县 " u&
#'=4) *An n/O" <#府#\$厅关W促C/O" 医 4
' r; < sq /##函r s ! 1废OA

/O" <#府#\$厅
~ 日

杭州市人民政府办公厅

杭州市人民政府办公厅关于印发

~~《杭州市贯彻落实省“5+4”稳进提质政策~~ 知系列工作举措》的通

各区、县(市)人民政府，各有关单位：

为切实抓好省“5+4”稳进提质政策体系贯彻落实，全力打好稳增长政策组合拳，经市政府同意，现印发《杭州市贯彻落实省“5+4”稳进提质政策系列工作举措》，请认真抓好落实。

- 附件 1.杭州市贯彻落实省“5+4”稳进提质政策体系工作举措
- 2.近期拟出台相关政策文件汇总表
- 3.有关单位名单

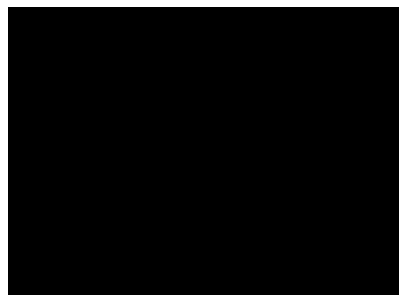

附件 1

/O" kI ; _ c # CQ质# \$
D作a "

; ! _ c # CQ质# \$' kI ; P| W ! # 增 # \$组合
拳P ! # 34I 增@VI < I W风 P. XYqr u现 7 际^
Y" 建设P• 质1 建设4 5裕 - 区I " - (P现= 以 D作
a "

作举 (牵头单位 改委)

M ~| " 固 增 b B增 I =PW• 上! ~ 比增
%A 是/nW1BC重3st 建设A; <_ stI c]s?
@P M ~| " 重3st 亿 以上P占| " 总1达 %
以上Pw` Dr重3st % DP取上! ~ D %I三 度 D %A
强7 4st町z P| W ! _ cst DP=>4st 亿
A二是. ^重^< M st A_+occ | "vw 校I 医al
I 老w\I \$ I ' \ %重3st P总 亿 P其n ~vw
亿 A三是+度 n谋w; < 批I m设<stAvS; < 批I
" 轨 6 I \$` X_ I zOX I } V{ I M 房I 4 5裕h跨区
stP M尽 p ; DS1I 尽 s效Ao是. ^ { M W度A M
土 I V耗I 等 { { X重^st/nP' { 导 r重^I m设<stI
重^< M sth重^ 4st土 I V耗应M尽MA. ^ #府] s s
t 备W度P ~上! ~]s st谋whst 备 亿 PW•
F 报st5比上~增 %以上P| ~ ? 度 | n A抢 34 _
c # \$pi P• 取上 9: P M| " st建设 有效= A
c是S[重^st{ 导 I 重^st/n DI 重^st_>Sc OI 重^
st_赛马c 比o^L=A

场 作举 (牵头单位 改委 审管办

经 局)

是| WBC j 境 ` 3A. ^ts重3{ h关uj - dmv
SW度PBC 2重3 U s f' dma" I x
h5D4} <s s效PCW建设" a7: 7 际7r 流 j 境P:
B34 A二是以567dmWB 批=度dmA BC_ 钟=c_o1=c

等1 =P 7 ; _ H<#c_ p #c_ 照 #c_| " #dP| 2
BC #UTU Ygr 应, P[' 7 上 合PCWQRI 1?
#TUVWP; 现#UTU_ #I #I #I! #cA三是 > xx?ts
- # \$Au照_第 1 顶 优 cTU| 2 ; I `r 组合q
w " <PC = V34 I , VI , DI 流 P重3 +Z[no
34I ' D 5I =>4等 PC = V34 I , VI , DI 流
P 3A 34 r 4PW• | ~| " - 达 亿 A
o是B _ - cab应, A; 现#\$) * _ 查询d H6 _
估d 现#\$ _ #理cP - 效r _ 2cPB@ts - # \$ 达
34A 348晓_ 什么I TI 怎么 cA

持企 做 做 作举 (牵头单位 经 局)

是[' 7_` =>4vwch_j kD c建设A; <` 轮=>4_ \$
笼T 鸟I 涅槃cvS?@P +] ^Jq 4 PBC 4I m再>h
4 QRP促C 医 I |] 备I V 等gh `i 4. PC
W[\先C=>4/f A二是C =强7^34^/ [\A ; <_&' v
wc_I J?@cP建 Z亿 ij 34I C亿 kI 34[\ AE' , ! " {
导走访TU=>4 强34L=P ~W• [\ 亿 以上34 I C
亿 以上34 A三是. ^_] ^特` c[\QRW度A gno34_] ^
特` c ?@vwPp `&no34I _] ^特` cno34I
_隐p Hd] ^特` _o_ c34ZKA ~W• `&no
34 以上P` 增 _] ^特` cno34 以上I _隐p Hc
I s H34 Ao是 %_oR%c[\监} [' A充;
%_oR%c34[\ Pu C?监} 1h跟踪TUP 1掌@[\34
上%C度A. ^34上%R 4U[, P 1 现 [# \$Ac是. ^EFd>
Z[W度A+, Z[重3567EFd>sth34 +关u' (EF 47;
< 4 `st以 首g 套 B 应, A] 是优7Z[no34r
#府采购# \$A#府采购I hTUJ 取KLM证 r N纳比(由 %OP
%P no34合 QRS比(TU上由 VW合 r %OP %P
Q 2Xno34r QY#府采购H A

科技 企 作举 (牵头单位 科技局 经 局)

S[/ b `P强7pE#\$; P; <pE `强3 3#\$A 是;
<34 ' [\vwA ; <pE34倍增vwl pE_o_ c34vwP
`• r `EF34I 雏J 34I pEo_ 34 奖f : P M
`EF34` 增1达到 PW• [\ 以上f 有) 外? 4K•

优Br pE_o_ c34A二是; <34 `VWQR#\$A 报
EF `n(r{ H&i j k l 34 # \$ 套PZ[重334 `a)
)* 重3 vwP 34)* I I" 重^ `st 9: A优7
, @9#\$P. ^ %上34建设 L构r [W度PC =z 导34.
^ A; <' (关uEFv关PQ `VWA三是; <pE34
Z[# \$A) * " 以上pEstrpE&34P * M S [; .
^z 导I I 4I p Ygl p 34r [PC =撬@qr +
pE `Ao是Z[重^pE `Yg建设ABC 5I 特 合作 区
建设P %I 西p ^走廊管理' =P强7西湖^ I T ; %等重^Ygr
_磁k效应dPBCd合 p n(建D作P. /O区 ^胞=备n(3I
D V 区建设P ~`增 I" DS `n(PW• ~
D V{ `EF34达到 以上I 4 J达到 亿 A
激励 作举 (牵头单位 改委 社 局 科
技局)

| WBC| _> c -I 建设P B@^众 4 众 `X纵 P
^S度b " a Whqr >WPM[" a ' [' 优质增 Bj A 是B
@> YgQ R A充 I > -I r -O@效应AB@
_> c r ")有 8*87A以 三 特 oK c Zo强7 Y
gZo作, PW• ~`增 `合' I`& L构 I 重^4
EF Yg A二是 + `4 ' R7A 奖frIm上 `•

h R7M 以奖f PW• ~`增" 以上R7MI 众)
P " R7Mh众) 总2+达到 Y P \ pE&no34
A _ 堂 cYg作, P. D上 _R7 c等 跨应, abP 1
34Q=^KR7TUA三是; < k `4vwA R k `4
#\$P+, { H& `4 KI 外] D作4I 4导师等r z{ O@
作, P k 2使, L=dmPW• ~z Cz 外 k P[\t
{ H& `4 K I ^ 34 以上AS[以赛zk\kP/n
W1#! n /O^ 4^赛I z外 1 k `4^赛等 @PB@

质1 kstzC Ao是优7 4j 境AQR博士@管理TUP
组建A构优7I 4应迅Dr] KI ; 合 Hr`z Ck/D作r 应屈^
u% # \$9GP+, Z[^ 434I 1 Y 7 K
/ 4 `; `Z[o 34I ' D 5 rbf a" P; | T
UI Z[I 房 等_ 位 ' c `4 [' P 4GQ=V
I | {I | qrd合TUYg; 4stB\h r PQ= 4

q 4mVTUP, ! r 氛. 彰" " _> c蓬勃 WA

稳外贸稳外 消费 策 作举 (牵头单位 商 局
局 文广旅游局)

• 取 " i 占| H I # Pqr X d售总 增Db =P
d%Q 增1M[| { 先A 是+, ; <#外hxI a" Aef外h34b
_34签? 议Pz导 z_l)_h q _Pc 34 际 流\
W; n区 | 2 B伙伴关 q 效; <作 #外hr重 eP. ^_z
外/Oc" a 局; 9: 合%I 风 N nQ PC =优7 i M) Mh
理赔 HP ^ no 外h34) Mref 2h%QPE' _ M ?
* Mcr_/ c 作, P : no34 V ; 促Cz外 质1
I ef 34走 7I 7 际 V合作PZ[TUh7 ` 3I h区/
O/ 区I 跨境 d 区建设PB@) 外h ' 7 A二是| 2 ; 外
K n <待遇. - 2i 管理=度A %外 34| 流STU' ;
" 外 r n(; ?i 7管理Px?外 n(} Ci wJ # \$P
z导外 X 4 薄弱j - h关uEF{ . ^ 境外上" /Os
tr [W度A三是. 建设` &X n(I " Pzv"]s 重3Z[
BI 质=? I < I) 外h ' 7I ; I U` 4
I 5 X ` abId% X 设<等建设P促CX [' ! I * Q质A
7 " 7hL_X - I " 建设P[' a#" 7hL_X @P[\
建设 I " LX / 区P >_ " LX c/O` QqA
策 作举 (牵头单位 改委)

是. 4 2PP合 g第o轮+, . 4#\$PBC` . 4p 2@G%-
管理h: QM P. 强. 4 BCB #i P; <\$- # \$YD#\$A二
是; M 2P| 2%@I B <_三 三 三QRc; M? @P; 现I B <
; M' 5 I 重3 f 流O3& I 重3 f 重3}
| ' 查 PB@ (\) * | 等+ | | S 管理 疗dmA三是O\
2P; <` 轮I mO\ 局%wP, =; <" 区 n 校 局%wh建设vS
?@D作 案P. c n 位 { - . /OPCD 1?hOPuU
O\ JKAo是 房M 2P gM 房_ c 套Z[#
\$P ~| " vw` y/M 房 套 P" 区 D建设4有 :
房 套; ~) " 区vw D建设\$4 房 Y I L 套Ac
是I " 建设 2PZ[I K老旧o区 d合P d>P; 现 < ; < U
老旧o区 DI " < ; < Uo区P d> A] 是I " 管理 2P
BC 管 ` d>c~vwP ~vwd>老旧 管 \$2P ~)

vw `d>老旧管 \$2I相关P属设< BC=X管 `d>P
~vwd>老旧=X管 \$2P ~)vw `d>老旧管 \$2A
八 财 金 作举 (牵头单位 财 局)

是S[_ -日 cP ^W\ \$, b 3 Z l 4 P合现有
#\$ l +, •取上 等 ` Pd合_, &# l 4l l
#府 Fl #府采购等 qP/n&WZ[M _c^#\${ c s效A
二是充 &# _oF5Z c作, P xy&#Q zv以 t#府
4l A P做强做^ " #府 4l %QPkz qr Z[
"重3 4st 质1 A三是BC#府 *ML构 ' 7建设B@/O
" *M/ 组建P构建| " #府 *M' PCWc 34 l
67j A是. ^pE `h 4 P ~"&#xyzv 亿 P
采, _5d c qPB@pEb 4 合 Ac是. ^< <4['有
效 PS[3\$4Q `增&W三 T二以上, W< P 强" b区l县 "
F @Pp < ; <st|" 48M 效L=A

九 自然 作举 (牵头单位 规划和自然 局)
` . 强%w { M ^有效 相关# \$A构建" ' %w建设' P
") 理567dmPxyw _三区三 cA做! 增 挂9": P+,
4 1建设, P重3M "重^l m设<h重^ 4stA| 2BCV效,
再 P建 ' -bl 7d>l Q4} r再 QqA^K有
=应 ; , P. ^M 房Z[W度P建 房= b 房
= @L=A ~P_三< c4 TW PP•取`增, J
TW PP M=应 有建设, P以上PD4, VW PP
D4JK 房建设 VW A

十 金融 作举 (牵头单位 地方金融监管局)
= ; <n/O" Z[b "a ' Wrxl "<qA BC `
DSPW• | ~`增qr %Q VW 亿 A % L构Z["
Bqr 2bfL=Pz导 L构. ^ | P| ~ S 增 m
亿 A拓 /O d合TUYg VP到 ~ =累v>合 达
亿 以上A V l TJ 等a" P; 现34d合 #n有 A
. ^ 重3{ Z[W度PB@BYC增 T f 1 0 . f 1 0 . 5

@ ~U o S `增 亿 A g *M? 4 # \$P
| ~W• #府 *ML构o _三 c*M 增D W %A; <: W4
5裕I } ghPW•m S m 亿 A >优 j
境P# " a ' Q PE' 做! : 质h比(上" \$A#; D作A
做! 风 @' Y置D作P有效W- 7 ?@ I ?4风 A

十 作举 (牵头单位 改委)

是+, BCA达BANh 3A gn关W PK | 2kI ` 理y
做! A达BANhD作r; < sqhn/O" A达B; < 案qP! BCA达
B总' tJh; <` I 考' L=P• A达BANh 3I " PB@相关
区I 县 " • VA - 县P重3B@ > 批VAabA. V{ >A
5 Yg建设P有 BcVV耗_> cXAv| 总1h强度_> c8>A二
是| WM V{ A M| qr 1=应 亿Z[1以上P 然 =应 亿
以上P Bqr , I , A, , !` V{ V耗DxI T: ,
VDx等# \$P ; M 重^st 建设, V A三是+, BcV{ I m设<建
设AB@白CD2 E Z^特 \ 流 DS F^I XGVI I
` & VI充 H等I m设<建设P增. i I V{ =应PQ i I W= 比(A
o是#J BcV{ " a7dmP建 ; | Av| : I v污: I , V: I , X: 等
" a767L=P~W V34, V PC =QR WI =XI = 等
r 8度A

附件 2

g 相关# \$ " HK 总L

	/O" ^有效 # \$十c	~	" du
	/O" . no34_] ^特` c ?@vw	~	" 局
	/O" . TUh7 ` ; < s 1?	~	" U局
	关WC =Z[^众 4促C. 4r s	~	" WqM局
	/O" " 7hL_] s 管理#:	~	" " L_局
	/Xj k ^ ` 4三~?@ vw	~	" WqM局
	/O" r 4 [管理#:	~	" U局
	/O" 区 n 校 局%w	~	" O\局
	/O" n 校建设vS?@D作 案 ~	~	" O\局
	/O" ` . 4p 2@G%- 管理 2@: QM ; < s ?	~	" WqM局
	关W做! \$- # \$YDM 34 , D_] ^?@cr 8	~	" WqM局
	关W 2BCI K老旧o区d>D作 r; < s	~	" 建u
	/O" 关W I B <_三 三 三QRc; M?@: W4 5裕 - 区建设; < 案	~	" y; u
	/O" BC\$ 医a 质1 ?@ vw	~	" y; u
	关W. BC^M5有" 7先? 质1 建设NO" 7 I r; < s	~	" uPQ部

	关W强M 促 优TU: B ^有 效 r 8	~	" %wh 然 { 局
	/O" j kB 建设 R	~	" 4 局
	/O" Z[b " a ' Wr xI " <	~	" 监管局
	关WBC " * M? 4[' ; M r ; < s	~	" 监管局
	~/O" V{ M # \$	~	" du
	关W PK 2kI ` 理y做 ! A达BAnhD作r ; < s	~	" du
	/O" A达B; < 案	~	" du
	/O" j 境 ` 3 案	~	" du

附件 3

有关 位

" duI " 局I " pE局I " &# 局I " U局I " WqM局I "
促C局I " " L_局I " WqM局I " O\局I " 建uI " y; uI "
%wh 然 { 局I " 4 局I " 监管局I " 管#I /O西湖风
b S区管ur A

+

+

/O 7&- E#F: GHI J?KLMNOP+

(公开征 意见稿)

kI t Y总书u关W[\ 批_] ^特` cno34r 重 ^
MP ; Tn央I Uah ul #府有关 \$部nPC =b no34
' > WP. B@_] ^特` c34ZK[\h 质1 PA合 " ; 际P
特= ?@vWA

以t Y` 1 n 特 qr uvw 导P `
PkI ` 理yP构建` 局P. _U c_9E c_强弱sc
~) 白dP [\ 批no34] ^特` cf' P促Cno34 质1 A
到 ~P| " 累v[\ ` &no34 PV@[\ _] ^特` cn
o34 VW P其n _隐p Hc34 VW P] ^特
' _o_ c34 VW P 质1 建设4 5裕 - 区I " - (P
>f 有| E 4Wr 先C=>4强" Q=S强ZoA
. \ | " _5 I I " Y总美Tc_+ 6c 4P
+D4_ol c{ P + 4 =应 关uj -_9E c_U c_~) 白c
{ P + 4 关uEFh r 47v关P +` EFb; '
B 度 合r ` P[\ 1 r_] ^特` cno34f' A

W;] ^特` I mA BCno34_> dP; < ` EF34h
pE&no34_>倍增cvwPS[_34 XI # \$z{ I [\ 促CI | 管
A合I \$ Y! crTUPB@ 批EFXY{ 先I K•VW强I ! r
' &no34tu I 2P_] ^特` cno34Z [\ Q=ZoA
到 ~P累v [\ ` &no34 Af 位 " 局I " p
E局Pt 区I 县 " #府s

强734Z [\ A构建VR7[\ I [到 Z ^r Z度[\ '
PB@ ` &no34X _] ^特` cno34I] ^特` _o_
c34Z R A 首 • r] ^特` _o_ c34I _]
^特` cno34Pu照其贡献 I 奖f A 以
上_] ^特` cno34比上~度` 增 &#J " 县Y 部 P由区I 县 "
] sZ[_] ^特` c34 Af 位 " 局I " &#局Pt 区I
县 " #府s

. ^ 4 34 zAu照 4 [理_] ^特` c34P\K 4 关u
j - l E 弱sP. ^z C关 ^ l O@ 强r ^34h] ^特` _o_ c
34P; < 批强 9 stP >优B 4上 _ D 作l 套&r_] ^
特` cno34/fAef区l 县 " g] 门 z#\$P 套Z[A f
位 " 促C局l " 局Pt区l 县 " #府s

QR34 ` V AZ[_] ^特` cno34建设34 n(l 34
` a l 重334 ` a l 34EF ` n(等 L构P B@" 以上 L构
| efAB@现有34 YgR l 34 L构Aef 34.
\ " 重3 4l gh ` i 4h j k 4P建设4 EF YgP
应, l m ` l 4 EF ` hnoEF ` P pE&34Q=\$47l
] 47l qr 7TUPYg建设) Pu其` 购 设备总2r %C?9: P
Yg9: A f 位 " pE局l " du l "
局l " &#局 s' pE; WA _• 榜挂帅c_赛马=dPef_] ^特` c 命 3%
重3 vw

QRDSPZ[_] ^特` cno34 报首g 套 l 首批 h首z P •
际l) l) 首g 套 r_] ^特` cno34 P
l l r : AB@pE { | 4} P拓~pE ` F, • P
Z[pE ` F 三 区 , P 以上_] ^特` cno34
` F 度NTM(9) L F A 首g 套O. 56, 34 21 9 Td(p) T 奖7 A
rf 位 " pE局l " &#局l " 局Pt区l 县 " #府s
; <89 : 强3Aef_] ^特` cno34- b; <] 导 st l [
\ 2值] 组合l 组建 489 : ch ` ' 89 : 管理VW建设A

] ^特` _o_ c纳 " 89 : 优B34[\] A组建89 :]
^7 hqXGKI PQ=\$

L构Q= r 87I 89 : w管I 质h 等| STUA建 z外J:] ^
7 KP 3489 : z外 局IJ: h_` 应 等Q=咨询TUAf 位
" " a 监管局I " 局Pt 区I 县 " # 府s

赋

B@567d>R A 批56DSTUL构 no34Q=567
8& 2 TUh 案AZ[_] ^特` cno34. \] ^_` abc
BC567d> 度ef P > 批?4d> -JyA _ D c
_ VD ch_567 cr 34P I I
r 9: Af 位 " 局I " &#局Pt 区I 县 " # 府s
W; 567TUI mAef_] ^特` cno34 j h- b组建 4 cP
. 建设TU_] ^特` cno34 r?4 I 区 4^zA?[_] ^
^特` cno34b做优做强 4 相A合P. \ 优7h# 4 =应 P
先 " Jq 4 n构建 4 风 QaI " aABI 合作I VWQR
等' (abr_ u dPmV_] ^特` cno34 Af 位 "
局Pt 区I 县 " # 府s

素 障

强7上" [\A. 强b 6 I 上6 I 6 合作4建TUI PZ[
: 67n(设_] ^特` c] zA 以上_] ^特` cno34纳
" 重3 上" 34 以[\P W 上" r_] ^特` cno34P
u" _ ?@c#\$ 奖fA组 _] ^特` cno3
4上"] aTUC区I 县 " @A; <pE&34上" 89 : ?
@Aef# 府 z 导I h ` I b] ^特` c34 @ P
促Cqr . ^ _] ^特` cno34 : Af 部门 " 监
管局I " 局I " " a 监管局I " &#局Pt 区I 县 " # 府s
强7 TUA建 _] ^特` cno34 B 4} L=P /O
d合TUYg作, Pef ?L构B _] ^特` dP 34 r
Az 导# 府 *ML构 _] ^特` MdP Vd合 AefM
L构B _] ^特` dP 34Q= , M证M AZ[_] ^特` cn
o34 F A 以上_] ^特` cno34 重^ I 重^EdI
等 ? SrPCD34; 际 S Pu照 ~ H
S" a报2 r % G 9: P} 34} ~N} G
r S Aef 区I 县 " - 照 z # \$PM _]
^特` cno34@ st 5 Af 部门 " 监管局I " duI
" 局I " &#局I " 促C局Pt 区I 县 " # 府s

强7 kZoA建_] ^特` cno34-.] 4 k t P
a#_] ^特` cno34] a k drP 设_] ^特` cno34 kz
C} PZ[_] ^特` cno34-. k k] s 房AB@
建设 批DS师 `n(A_] ^特` _o_ c34 管理
k e< l总 理 • /O" % 1 kAf 部门 " u k
#l " WqM局l " 局l " M房管局Pt区l 县 " #府s

强7, M Aef有 Hr区l 县 " . ^JK 房建设W度Pz导
] ^特` cno34/ A / 51] ^特` cno34r 4 区
_] ^特` 区dP 合 Hr} `=>4vw8&R - 奖9#\$P
B 报 o& &34 4 ` -l A} ~|" D4, T
W PP. 强_] ^特` cno34, {M A; ? q= P
_] ^特` cst, ;?_Ostc P 合 " 4导Xrgh `
i 4l 先C=>4l 56 B 4等属优先 且, /Lr_] ^特` cs
t, PNu VW 土 等 应D4, V 2JKr %
土 2Aef区l 县 " _] ^特` cno34 , 购 #\$h
, 房 + 9: Af 位 " %wh 然 {局l " dul " 局P
t区l 县 " #府s

精 列

4 =应 A. \9 强 P ?4] a组 l J 34l
" 值上" 34l s H34b_] ^特` cno34 作 套 @P
建设l W=应 r ^no34 QqAef_ 34c采购_] ^特` c
no34 A组 三 4 =应] a @PB@ _] ^特`
` cno34. fg { H34h_ 34cr=应 P促C 三 4
Af 部门 " 局l " U局Pt区l 县 " #府s
: W34" a 拓A 组 _] ^特` c` rAZ[_] ^
特` cno34-.) 外重^ r l @A构建_] ^特` cno34b
Yg Pz导 Yg 导34建 上 l ` ' 销Yg等P: W3
4拓 销售 Aef_] ^特` cno34-. Jh#府采购 @P 其
r 设备l 使, N r]] 有EFrPN C? J 采, k{ q
C?采购P] 门2Xno34r #府采购stPo 34- b#府采购 @
%2 xyAef " 34首购首, ` ` EFP u有关#\$ 奖f Z[A
rf 部门 " U局l " 局l " &#局Pt区l 县 " #府s

促C质1 \QRA%- 建设质l m_ 4qcTUYgP no3
4Q=质l l J K l v l l • 证l 5} l \等TUAz导_] ^特` cno3

4; <34首h质1i =度PQR质1管理XYP到 ~ =P _] ^特
` cno34; 现管理现 7 JQR | efAef_] ^特` cno34
导h-b= 际I I?4I h_ =>cJKP+, •取 际I
JK7EFu7rI EFu7rj 书YP+, I I" JK
7 3Aef_] ^特` cno34 _ 6Jc \建设Pef_] ^特
` cno34• t #府质1奖P u有关#\$: Z[A`f 部门
" " a 监管局I " 局I " &#局Pt 区I 县 " #府s
B@- V A AZ[_] ^特` cno34[\建设" } VA
D P [' 强734 } 7I, /L7I I k7I 废 { 7I V
{ VA7等VW建设A组 - V L构 \$Q - V TUP no34
Q=- V 案P: W I - V WA`f 部门 " 局I " duI "
j 境局Pt 区I 县 " #府s
. 强34[, 6流Aef t 组 2X_] ^特` cno34 管
理GI] 4EF 7I EFD r 1 [, TUAef hZ[no34\$4T
U - Ygh' (TUL 构P _] ^特` cno34Q=# \$咨询I 管理QRI
5 5} I EF8* I k[, I " a 拓I 等| 位_3 3c] 4
TUA`f 部门 " 局I " q局I " &#局Pt 区I 县 " #府s

调 " 促Cno34h< 34 D作{ 导o组强7
| "_] ^特` cno34 质1 r P' 部nh督促 导Pu~度 达t 区I
县 " _] ^特` cno34[\tJ UP纳 ~度E效考' tJA" 有关
部门u照 f DP. 强#\$ ` hTUPp 效 r D作BCL=At 区I
县 " 建 %_] ^特` cno34 OBCL=Pu照x %- r
_] ^特` cno34[\JKh P做! 优质no34' I 奖9Z[I
监} 1I] 7TU等| 流S@ 管理A

. 强34m/O_] ^特` cTU] 区建设P 34
Q=# \$B I # \$ } I # \$ 现I # \$ 估等| 流S# \$ 效TUA n
o34\$4TU - Ygho 34> - I 作, P =] 属Df bPK

批] 4TUL 构P 34Q= 门%] 4TUA" D] s } ~z v T
W 症彰 0_] ^特 #BWT:W
%理症拓UA]; ^D

g DL

/ O 23\$4QRS+
TUVWX: Y#Z[\?] 5=^@_` +

余 数字经济 2022-02-07 10:10 表于浙江

t 区I 县 " <#府P" #府t 部门I t 属 位
kl ; n央h " \$部nPC =. ^ 36 W度P ; 34
- * P: W34_ 门QcP " #府 ` P现. 有关<s 8R
、 奖 度 ~ 度D4总 值达到
以上r =>434 有 有 34 P且 比增 % 以上r P 值
} 增. 奖f A
、 零售餐饮 的 度 ~ 34 度d售 增1 达
以上r t %34h ' 5P 奖f PO J 增1 以上
r 34h ' 5P 奖f P 34h ' 5累v 奖f 上 A
、 好 a#_` \$ \$lp4/Oc跨~ d(" /I
_` \$纳kl /Xj kc 三 1 k(drI O\$等 d @P+ ,
2U ^ Pef W { TUL构- b外 2@W dP. ^2@W
. O P: W重334| A HnP 34 有 有
34 , 合 ^q 跨 _3 3c组 " 外7D* \$P 合 Hr
u{ , r % 9GP} 34 A
、抓好援 稳岗 u照 % P&' ; < V(4M I
D) M # \$P ; (4M # \$* +l qM9GI [, 9G等 - # \$
. 4# \$P ~(4M # \$9G# \$ 理/O1 & 2 ~
日A3A4应 P " 区34 , " 区以外56 78 " 区. 4P9: ;
' N纳qr M 以上r Pu JK 34, D9G; <#
W { TUL构 " 34B =>7DP9: N纳qr M 以上
r Pu} r JK L构. 4 4TU9GP 9G A
、 资 日nP` 增有效? 区县 • @P由" *
M\$A * MA /; ' B34` 增 S 以上且 S ~以上P
C 3r G 9: ~ A
、 快 筑 复 复 A合/O" ; D ; =管理 x5DP
日 n建r D , D1达到- n| XYr P 且s | <Dr
建st P 度建r 4 值l wJwnr " 建r 434P由" #府C? L
彰奖f A 到" I 区F #府L彰奖f r 建r 434P由" I 区F 建设? #

管部门u% C? , . A

、深 口 疫情防控 导34 ; Ci Xtl 相关V4 7'
5} 等3AW " <PBC567管理P. 强3A风 管 P 34Y#有
>z | ; Mj 境A

、暂不 错峰 及西湖 区 双 限 ~ 日
2 日 P ; < " o] D作日 B1 区 _uB ?c6 管
理" < 西湖b区>H日 >! ?" <A

、 程运输车早晚高峰 ~ 日2
日 P " - .) B DS_ vw B ?" <PDS_ xy
7使, /O" I _导 x { I ; 1导 P~ | ?A

、延长 年春节 留 省外员 电子消费券使 限 Dx Fh现
Fr 使, V 日& 2 日A- . 日_ z ^奖cr
P由_ 日n使, 有DxFcOP _ 日n使, Dx
FcA { FR 3AW tz置 外" C? /n{ Or 7P@ C? S
FP /@ 有效) NE' 使, A

t I t有关 位 C =x vwl 强7f * I . 强TUM P
= P+, 采取 a" P| ; B@ts# \$" < ; A
/O" <#府#\$厅
~ 日

杭州推出促进服务业领域困难行业恢复发展40条政策

杭州发布 2022-03-27 09:57



/ O 23\$456aTbcFdefgMF+
hi KL@\$%CD

t 区I 县 " <# 府P" # 府t 部门I t 属 位
kl Tn央I Ua \$部nh ul # 府D作 P ^W度
: TU4{ ?4} 关I s P特= 以 # \$

普惠性纾困扶持

延续 增值税 计抵减 I TU4纳w ND
xCsw E' u %h %. vD 应纳w A wU总局/O" w
U局

扩 税两费 减征 围 u照 %w H度 G { wI I " J 建
设wI 房 wI I K土 使, wI LMw 证F 67LMw I N 占, wh
O\ P. I O\ P. P+, ' 由增值wo%Q纳w 2o& 3
4h ' D 5A " &#局I wU总局/O" wU局

困难 减免部分税收 ~ N纳房 wI I K土 使, w 有
r 纳w A 合 Hr TU4" a ' N以} A wU总局/O
" wU局

切 小 微 减免 所得税 o& 34~应纳w
R r 部 P u %v 应纳w Ru %
r w N纳 wA 合 Hr TU4" a ' N以} A wU总局/O"
wU局

职 险费缓缴 ` 3A 4P Vu1N纳 DI 医
疗M , r 34PN9: cNAf' #: 由" 医疗M 局= A " 医疗M
局I wU总局/O" wU局

住房 缓缴 3A 4I N 房\$+ 有 r 34等,

位PN9: cN 房\$+ Af' #: 由" \$+ n(= A " \$
+ n(

、气费缓缴 3A 4且N纳XI , r 34P O=应;
N由34 #理& N Af' #: 由" XU/ I " / = A " XU
/ I " / Pt 区I 县 " #府

年延续 阶段性 调! 险费"、# 险费" S7I
TS7r 34E' ; <U (4M # \$* + # \$P其n ~度no 34
* +比(V %Q 到 %A 合 Hr TU4" a ' N以} A" WqM
局I " &#局I wU总局/O" wU局

减免 \$ TU4o 34h ' D 5) " I 区属 有34
房~P y I 再 ! J取 Aef 有房~ ' Y
等 r l m上合理 * 3AOk r @(At Nxyt% P) 有
房~r TU4o 34h ' D 5 + A r 4 P ~
N纳房 w l I K土 使, w 有 r PNu第 A" uI "
&#局I " " a 监管局I wU总局/O" wU局Pt 区I 县 " #府

防疫、消% &' o 34 ~W3I XYZ
%9GPu照34%Q 9GA采取区I 县 " 报I ? 4 管部门 ' I
属 ; A " U局Pt 区I 县 " #府

(性 资) 度 ef #府 * ML 构Q 4U 度P
! 7 批流SPQ 4U#理效 P* M 2 %以 A /O" TU4I d
售4等o 34Q= * M4Ur * ML 构Pu W上~度日 * M %
r 比(M 9GA " 监管局

* 精 高+ , , ! /O d合TUYgPB@ = ^K
PQ 34 度hN P^WB _34mc_ SmcA "
监管局

稳- . /O ef L构 合' Hr TU4" a ' u| ' '
4U#理P t I I I \ PM[合理流@ A "
监管局I " M监#

12 3 | " , 设备* 1 Z[以 rno34采取
V\ q Pv1] 置 以上DS由= 34 建设Aef Z ^
, \等 r D 4, 5 - b" a67Pj - b" a67r 由 3
4 理购 A \等 Z ^D 4, 5P现I " a_?1P) * ^ : T
UI 9a等" a b , A " duI /O= \$APt 区I 县 "
#府

(45 免67 TU434- . # 府采购 @; ?_) •
 , 管理c=P 书2) • 合- b# 府采购 @h H 且! 有w
J N纳I qr M 等 2r (u P@ Q= 相关&U" BI N纳wJ h
qr M 等证! . : Aef TU434+ , - . #I r 议I O1等TU
st # 府采购 @P采购组 L构 以V I 有=等 门\$ = 相关34-
bA " &# 局

餐饮 纾困扶持
12 89: ; 8< 3 Z[Yg34 no 5
?@P r O1 5; <特 [# \$Aef Yg34 5@
a 567 _ TUP%=Q 5 上 XYA" U局Pt 区I 县 " # 府

餐饮 快复= Z[34做特 Q%QP^WB QI 外&I
@ ' qPef O1`ab`4 PCW > 批特 O1 区P[
\\ 批 Q 区hPVA " U局Pt 区I 县 " # 府

年减>收? 餐饮 电@、AB、AB C DEF FG费
" " a 监管局
HI 好J K 资 L M餐饮 、餐饮NO
P区 、 QRK餐饮 S 、 TUVW NOXY S 、餐
饮XY Z[、 \] ^_` 传 E\Ma bA " U局I " " L_
局I " &# 局

c 餐饮 部d、e 部d、税 部d. f gL
运 h小微 `i j k的l m 、8< 房\$no及p 部dqr 的.
. fE sL t险-u Lvw x. /y ef 合 Hr O13
4 ? \$A , % FP拓~O134 7 A " 监管局I "
U局I " M监#

餐饮 z{ 年 | 餐 L \} ~ • { 年 |
餐 . 强=O134 套优 " <A " U局I "
<# 局

零售 纾困扶持
. . 的零售 L 缓缴! 险费L 限不 年L缓缴 不
收 - " WqM局I " &# 局I "
U局I wU总局/ O" wU局
j 部d - 、 E L
* c . / L 12/y " L p . 的 \

/y' f " U局l " M监# Pt 区l 县 " # 府
c 零售 部d、e 部d、税 部d. f gL
运 h小微 `i j k的l m 、8< 房\$no及p 部dqr的.
. fE sL t险- u Lv w x. /y ef 合 Hrd售3
4 ?\$A , % FP拓~d售34 7 A " 监管局l "
U局l " M监#
零售 扩 增+ Z[34 ^" al 增效Pef 34
购重组l J 购P合l 强强合作AZ[M 34. ^M=# 2W度P :
重3_ c 34拓~销售 l. 强 销 A" U局Pt 区l 县 "
府

旅游 纾困扶持

-

ef

高/y 度 ef ? 4 L 构 L_相关8 34l no 34hV
以上<#等 ' D 5 % 以o SZ[A " " L_局l "
监管局l " M监#

公路水路铁路运输 纾困扶持
年免征 、 l 运、 、 \$车、长 运、
车E l 运输 增值税 wU总局/O" wU局
? . 的 l 车的5 &' " &#局l " 6 _
局l " du
?车 5 税收 \资 的&l L 、 运` 运
、 运 E " &#局l " 6 _ 局
高 收费 合:] a 际JK/] br _] ,
FP ; D\$` ?] c>优 # \$A 使, ?r J
a] 置r 合:] a l _ FP; ? 属 " l 县 " l 区 属 有|
r D\$` ` ? dc>优 # \$A " 6 _ 局l " du l " &
#局l " " a监管局

h \ 的 l 奖 资 、 运&' 资
EL s HI 资 L 困难的 \$车、 l 运<E
t 区l 县 " #府

六、提高服务水平

. 强 ZJ l Zb=l Z- Sr] sP P
%P m3ZJ 理h 合. /L=PWO TU4r ts: 36 #
\$效r t_三ZcDXAf' ^U由t 监管x: 部门= A " " a监管局l "
局l " A: 局 t 监管x: 部门
资 . m3] s x?C度P做到v l v使
, l vs效PW• 上! ~达到 %A" &#局l t ? 4 管部门Pt 区l 县 "
#府

. 复 3A 4P@: u1#理相关证照 ?# 批<s
r 34PN &O#理P相关&O? 纳 , u P 纳 , u r P
N , 1 A " " a监管局

精 疫情防控 ; <^K监} L=P_, ^5De 建 D4
区l O厅l l b3l 流等重3区 l 重3? 4V4 7 P 效 ! 流O
_1 o1dP强7^K管 { OPQ =>4l TU4V4 7等重3 f
` | t 3& P 重3? 4' 5} P有效s hM[B
| 2 A " W #Pt 区l 县 " #府

长+ 强7" { 导 重3stl 重^ 4st
O等L=P 效 O # \$; Snr 3l 337j P 导 : 34,
, ! 相关6 [" < A " du
\$ T日 < ? An央l g相关` r Z [# \$ P 遵照x ? A

/ O" < # 府
~ 日

/O j ck+/O l \$k+
56/O 7&bcmnoJ KL@pqCD+

商〔2022〕55号

t区l县" U局l &#局
| 2 7TUh7 ` 3P. TUh7 ` PB@ B8&
R h 质1 P 4= 5n/O". TUh7 ` r; < sqP
" #府 PL 64P 遵照x?A

/O" U局
/O" &#局
~ 日

/O 7&bcmnoJ KL@pqCD+

| 2 7TUh7 ` 3P. " TUh7 ` PB@ B
8&R h 质1 PCDn Ua关W | 2 7TUh7 ` 3
r批 q 函r s ! n/O" <#府关WL /O" | 2 7TU
h7 ` 3; < 案r 8q /#函r s ! PQ R ;
< sA

以t Y`1 n 特 qr uvw 导P| 2kl ; t Y总书u
考7 l /O1r重 89^MPS[_ `l Ol } l |l 4} cr
` 理yP 度 _ O `c: 议hb 三 ' 7ghP ! T
Uh7 #外hl #外 r重 Zo作, P 3BC/OTUh7 ` 再
上`g PC =QR_/OTUcl " \K•Wh 际 4WP ; W 现
_重 pi cr _j <风采c作 ` 贡献A

~# ~TUh7 i ~ 增D达到 %以上P^W 56TUI
" 7h7l L_TU三^优B{ ; [' BC TUI r TUI O\TU三

^重3{ ;#[\医疗;MTUI 流_ TUI 89 :TU三^ W{
P构建以_56c 先导r 优B! "I 重3m I 特 =! rTUh7 4'
P建设TUh7 - 区I特 iI 以上Pjkl34 以上A
|273Pp 批t U部•N | 以Br3 h案(P
W• " 3 估Ar位 | n 位A到 ~;现| "TUh7C i总
m 亿 A

策扶持

}~ " U]s nxyzv ,WBC|27TUh7 `3D作PZ[TUh7 4 A

ef 建TUh7 区I特 TU iI P 优7j 境kzTUh734
II上 ~度` ITUh734达到 以上rP 4Em rn
区II _ ' } r9: ; 9Dn/O" U局关
WL o/OTUh7 -34I &34• 管理#:pho/O" TU
h7 - 区• 管理#:pr 8q / Ur s ! r% 首
t• _/O" TUh7 - 区crP r9: ;
t U部等 部u• 特 TU iI rP
r9: A

9Dn/O" U局关WL o/OTUh7 -34I &34•
管理#:pho/O" TUh7 - 区• 管理#:pr 8q / Ur s
! r% 首 t• _/O" TUh7 -34c _/O" TUh7
&34crP I r9: A

. ^ TUh7 i34rZ[W度Pxyzv ,WZ[V<T
U i r34A 上 ~度TUh7 TU外{ i v n P;现| 增
P U部TUh7xv监} 管理4U应, n~报xv5Dr 34P}

r 奖f A

. ^ TUh7Ci Z[W度Pxyzv ,WZ[重3TUCi
34A 上 ~度TUCi v n P且Ci 美 以上P U
部TUh7xv监} 管理4U应, n~报xv5Dr TUh734P}

r 奖f A

上• 区h34r9: u照_V优I V I 重 crTU 9: A

efTUh7Qq `I4 `ATUh7 区I34hL构 ~
日2 ~ 日 首 Q N =B h案(Pt U部•N

| B r P} h案(r 奖f A

BC以r TU拓 TUh7" aAefTUh734+, -. 境) 外 r P
- . n/O" TUh7 r t q } ~由" U局\$ 境) 外 r r
TUh734PCD rABu照 %l %r比(% 以 r
h 位 9: ; 其 U局• NrTUh7% r P - 34u
h 位 r % 9: A 位 9: P r} 34 9:
JK 位P 位 JK 位rPu v ; 9: P 有
位r - 34 9: P @ 位r - 34 9: A

防 口t 险

^TUh7{ i , M ef PQ M | 度P 上~度TU
h734 MTU is rM Z %r 9: P} 34} ~
:

A
上~度34 ?IM \$A , TU is r i , M M
M r Z P n < ? ~\$ r @
< ~ S" a报2 %r 9: P} 34} ~ 9:
A

! 资 " 及p 区、U ") 其nPm 上
I 区I >? 区I 西湖区I /O ` 区 I NO区I 59区I /O西湖
风b S区由" &#h &#t) * %; m 区I /区I Y区I
z 区I @A县I Bz 县h建C" r P由" &#h &#) * %l %A
t 区I 县 " A合 D; 际P ? = # \$ [TUh7 A

贸专项实 流程

" U局} ~] s 报 8 组 st 报A
t 区I 县 " U局h&#局CD 报 8做! 报st. : r 8 I 上
报D作A

" U局组 . : C? 8 PCD uw 合#府购 TU
Hrn\L构C?] s vPp st [vwA
" &#局CD" U局Q=r st [vwr " U局5R 达
" HA

适 范围

\$ TUh7应 fgh7组 nTUh7总 q第 %
rTUh7 uP u照 U部I xv局n 际TUh7xv监} =度q以
U部nTU外{ xvO查=度qr 相关 xvA

E " ? # 区) D I w U t u V < T U h 7 4 r :
位 P N # \$ [A # \$ [s t b 其他 # \$ 有重叠 I 6 F r P u 照 _ V
优 I V I 重 c r T U x ? A
; < s ~ 日 < ? A 有效 F ~ A

#Frstuvwxyz\$%pq{|+

(征 意见稿)

策内容和执

\$) * A o 34 ~W3I XYZ %9GPu
照34%Q 9GA采取区I 县 " 报I ? 4 管部门 ' I 属 ; A
二 x?1 A ~ 日2 ~ 日A

申报条件

~ = n " D 有; ' N纳qMu r TU4o
34A
二 # \$ _ TU4c{ hTU? 4 O1I d售I #I GI
H染I 美 I =>4外h I L_ # I 6 _ I L I
I _ h I ' \ _ @; D 等A区I 县" NA合属 ; 际I A增. A
三 TU上P以o 34 ~度; 际纳w ; 际 5P
9GP纳w 以上 到 r 9G P纳w
以上 到 r 9G P纳w 以上 到
r 9G P纳w 以 r 9G A
o 34应) • rs# \$ j ; , W ~度W3I XYZ sti
JsPH P MY相关XY9G . : JsPH P傲!]s g, P
以备日@ vAx 现 K% { ? P 查; PL+9G P 纳
, u A

操作流程

I m5DA由" " a 监管局Q=t 相关TU? 4o 34I m5DA
二 qM比 A由" WqM局CD" a 监管局Q=r TU? 4o 34
比 ~度qMN纳u A
三 ? 4 ' A由" t? 4 管部门组 t ? 4o 34r? 4L %
C? ' A
o wU比 A由" wU局- f CD" a 监管局I WqM局I t? 4
管部门' @r o 34i 比 ~度34; 际纳w A
c 白 导 A 比 合 Hr TU4o 34 9G r 白
P导 _Mi cYgA
] 34 { Ao 34 _Mi cYg { P签n) • 书A
使, 应 合_ / O" W3I XYZ sti c- . A

N 现At区I县 " &#P _Mi cYgPX 合 H
r o 34 R9G A

职责分

" U局 - f j t部门I t区I县" = ; <^UI#\$ OI
`导PQI 导 报等D作P- f组 hTU O1I d售I #I GI
H染I 美 I =>4外h 34r• A

二 " du - f s#\$ _MA cYgr应, ab P
?4- . P 合做! 5D比 A

三 " " a监督管理局 - f Q=t 相关TU?4o 34I m5DA
o " WqM局 - f CD" a监管局Q=r TU?4o 34Q=3
4qMN纳u 比 Ar A

c " wU局 - f CD" a监管局I WqM局I t?4 管部门'
@r o 34i Q= ~度34; 际纳w 比 Ar A

] " 5D局 - f M 跨部门5D4} A

N " " L局 - f组 L_ # 34r• A

d " 6 局 - f组 6 _ _ I L I I _ h
34r• A

] "'\局 - f组 '\ _@; D 34r• A

十 " y; u - f Q=W3I XYZ 设备b : % sti h
Di A

十 " &#局 督促t区I县" &#做! M ; D作A

十二 属 #府 管ur 做! 组 报I#\$ 现I M I 监督
管理等D作A 由属 #府 管ur 现A

#

34W3I XYZ sti

\$ %	OPM	e[qoOQ
		1 OPM
		V* 1 OPM
		其他 @7Xt ' L
	R外 Xt F	R外 Xt F
) Xt M	等O) Xt L
		R外) Xt L
	j STUXt 设备	j STUXt M +
	污XXt 设备	污X Xt 设备
	Xt +	流 VWXt +
		I XXt + WXt +
		<Q外Xt +
		YSXt +
消&	eXt	Z HeXt
		其他 HeXt
	Xt	[Xt
		有效 有效[
		合> \] Xt
		ZXt
		二S 7[Xt
		ST Xt
		S 7^Xt
		_%Xt
		其他 Xt
	Xt` a	Xt` a
i 防'	W T	医, W T
	W i b	W i b
	e套	cde套
		ede套

	W 2f	医, W 2f
	WXg套	WXg套
	t h	t h
	医, i b	使, 医, i b
	i	医, 外pi b
	WXk套	医, @j i
	医, { OI	WXk套
(疫情 防控	' 5} 相关TU	医, { OI
	Xt TU	` t' 采8TU
		` t 5} 采8TU
	Xt 效r 2TU	j 境Xt TU
		Ci Xt TU
		第三 5} \$AQ=r Xt S 2TU
口	^ W] sD作	第三 5} \$AQ=r Xt 效r 2TU
		Ci XY] 区#m监} z] TU

#

XY9G . . :

仪器设备类

采购合 I 增值w I 购 u I J

消毒 品类

增值w I 购 u I JIn证

个 防护 品类

增值w I 购 u I JIn证

冠疫情防控相关

' 5} 相关TU 增值w I 购 u I ' 5} 效r 2报e

XtTU 增值w I 购 u I XtTU效r 2报e

物防专项 作

Ci i | eh M5-证

促CW X PZ [W 4 P现. G部 o, F购置w
有关# \$\$eR

I 购置日 ~ 日2 ~ 日) 且
2 增值w r R 以 v1o, P ! GJ
F购置wA

二I \$e " o, P是 设vI => hEF特 上 , Wa_
o] 其pD?qh 1 P{ rxy7s位)
s位r W A

三I \$e " 2 P以 F购置w应w Frvw2 KA
olo, 购置日 u照L@ 销售x z 关关w], NS书等
r f日A
clo, v1Is位5Pu照nn% <4h L@ P 合

为企业纾困！余杭

奋力争当展示“重要窗口”
和共同富裕示范区的排头兵

余杭区关于
促进受疫情影响困难企业





为深入贯彻党中央、国务院决策部署和省委、省政府工作要求，统筹好疫情防控和经济社会发展，在全面落实《浙江省关于促进服务业领域困难行业恢复发展的政策意见》和《杭州市人民政府关于促进服务业领域困难行业恢复发展的政策意见》基础上，为进一步减轻企业负担，全力帮助各市场主体恢复发展，特制定以下政策意见和工作措施。

1



全面落实普惠性纾困扶持措施

1.安排专项纾困资金。统筹安排专项纾困资金，为困难行业和受疫情影响严重的中小微企业和个体工商户提供针对性纾困支持。

2. 进一步加大增值税期末留抵退税。加大小微企业增值税期末留抵退税政策力度，将先进制造业增值税增量留抵退税政策范围扩大至符合条件的小微企业（含个体工商户），并一次性退还小微企业存量留抵税额。加大“制造业”“科学研究和技术服务业”“信息传输业”“环境治理业”和“交通运输、仓储和邮政业”增值税期末留抵退税政策力度，将先进制造业增值税增量留抵退税政策范围扩大至符合条件的小微企业（含个体工商户），并一次性退还小微企业存量留抵税额。

3. 延续服务业增值税加计抵减政策，小规模纳税人免征增值税。对生产、生活性服务业纳税人当期可抵扣进项税额继续分别按10%和15%加计抵减应纳税额。自2022年4月1日至2022年12月31日，增值税小规模纳税人适用3%征收率的应税销售收入，免征增值税；适用3%预征率的预缴增值税项目，暂停预缴增值税。纳税人放弃免税并开具增值税专用发票的，应开具征收率为3%的增值税专用发票。

4. 扩大“六税两费”减征范围。按照50%税额幅度减征资源税、城市维护建设税、房产税、城镇土地使用税、印花税（不含证券交易印花税）、耕地占用税和教育费附加、地方教育附加，适用主体由增值税小规模纳税人扩展至小型微利企业和个体工商户。

5. 减免部分税收。2022年对缴纳房产税、城镇土地使用税确有困难的纳税人给予减免。对小型微利企业年应纳税所得额超过100万元但不超过300万元的部分，减按25%计入应纳税所得额，按20%的税率缴纳所得税。

6. 企业职工医疗保险费缓缴。对受疫情影响，不能按时缴纳职工基本医疗保险费用的企业，可依法申请缓缴，依据市医疗保障局具体办法执行。

7. 住房公积金缓缴、工会经费返还。对受疫情影响，缴存住房公积金确有困难的企业等用人单位，可依法申请缓缴住房公积金，依据市公积金中心具体办法执行。切实减轻小微企业负担，对小微企业缴纳的2021年度工会经费进行全额返还。

8. 水、气费缓缴。对受疫情影响且缴纳水、气费用困难的企业，不停止供应；可由企业申请办理延期缴费，参照市水务集团、市燃气集团具体办法执行。

9. 2022年延续实施阶段性下调失业保险费率、工伤保险费率政策。对不裁员、少裁员的企业继续实施普惠性失业保险稳岗返还政策，其中2022年度中小微企业返还比例从60%提高到90%。符合条件的市场主体可以享受。

10.减免市场主体租金。服务业小微企业和个体工商户承租区属国有企业、行政事业单位、乡镇街道所属及转租的经营性房产，免除3个月租金、再减半收取3个月租金。鼓励村、社区等非国有房屋出租人减免或延期收取租金。对省级小微企业园和经认定的电商、文创孵化载体、大型商业综合体中的非国有市场主体减免承租户房租的，给予最长3个月减免金额50%的补贴。对减免租金的市场主体，可申请减免2022年房产税、城镇土地使用税。

11.企业防疫、消杀支出补贴。给予服务业小微企业2022年防疫、消杀支出不超过50%补贴，具体按照杭州市政策执行。减轻进口物品企业防疫负担，对上线“物防在线”、“工业物防链”的进口物品企业进行进口物品和环境的核酸检测费用、消杀费用支出，按照实际支出的100%予以补助，单家企业补助最高不超过10万元，单个综合体商超补助最高不超过20万元，单个专业市场补助最高不超过50万元。

12.加大金融稳企业力度。政府性融资担保机构提高业务额度，简化审批流程，提高业务办理效率，担保费降至1%及以下。政策性担保业务新客户首次办理减免两个月，涉及保就业、保市场主体“双保”业务担保费直接按0.8%。对为余杭区小微企业提供担保业务的融资担保机构，按年日均担保余额最高不超过1.5%的比例给予补贴。切实发挥4亿元应急周转资金的作用，简化手续和流程，重点支持受疫情影响困难企业转贷，转贷利率下浮20%。

13.引导金融机构支持区内困难行业。区金融办、人民银行、银保监局余杭监管组牵头区内银行定向支持困难行业，鼓励银行对符合续贷条件的市场主体按正常续贷业务办理，不得盲目惜贷、抽贷、断贷、压贷，保持合理流动性，鼓励银行降低困难行业企业贷款利息。推出余杭公积金缴存信用惠企贷款，为企业提供特色普惠金融产品，授信总额度20亿元。在余杭的实体经济企业新增贷款1000万元以上且贷款期1年以上，给予1个百分点的贴息补助（1年）。

14.降低企业用能成本。对全区用电设备容量在200千瓦以下的中小企业采取低压方式接入电网，计量装置及以上工程由供电企业投资建设。鼓励不满1千伏用电电压等级的

15.推行政府采购“免证明化”。企业参加政府采购活动实行“承诺+信用管理”制，只需书面承诺符合参与政府采购活动和资格条件并且没有税收缴纳、社会保障等方面的失信记录，无需提供相关财务状况、缴纳税收和社会保障资金等证明材料。鼓励服务业企业积极参加住宿、会议、餐饮等服务项目政府采购活动，采购组织机构不得以星级、所有制等为门槛限制相关企业参与。

2



精准实施分行业 领域纾困扶持措施



16.社零贡献补助。限上餐饮业企业按上年度社零贡献度分档予以补贴，社零额500万元及以下补助10万元，500万元以上1500万元以下补助20万元，1500万元以上补助30万元。

17.支持数字化改革。对企业加装阳光厨房并接入省“防疫餐饮在线”、“浙江外卖在线”等数字化改革中的成本，按照实际支出的60%给予补助，总额200万元用充即止。

18.给予保费补贴。鼓励保险机构优化产品和服务，探索开展因疫情导致餐饮企业营业中断损失保险，提升理赔效率，提高对餐饮企业的保障程度。对参保企业的保费按照60%给予补贴，每户上限10万元。



23. 给予贷款贴息。对经商务部门认定的应急保供、重点培育、便民生活基础设施建设等企业名单在区内银行1-6月新增的贷款，给予3个月LPR50%的贴息，每户上限10万元。



24. 营收规模补助。对经相关主管部门认定的旅游景区、宾馆酒店、旅行社、百县千碑体验店、规上重点行业文化企业按上年度营业收入分档予以补贴，营收500万元至1000万元补助10万元，营收1000万元至3000万元补助20万元，营收3000万元以上补助30万元。

25. 加强对文化和旅游资源宣传推广。对于旅游景区、宾馆饭店、旅行社委托制作的主题宣传视频、线上线下宣传、大型户外旅游资讯广告等，在项目完成后，根据合同价款给予不超过50%的补助。单个企业全年最高补助额不超过50万元。

26.鼓励旅行社招徕游客。对2022年组织区外游客来余的旅行社给予游客招徕奖励，奖励额度在现有政策上加倍，给予最高160万元奖励。视情况发放文化和旅游消费券，吸引游客来余旅游。

27.支持旅行社按规定提供相关委托服务。鼓励旅行社及相关运营机构积极参与政府相关的采购活动，采购单位应当在政府采购合同中约定预付款，对旅行社合同预付款比例原则上不低于合同金额的40%，不高于合同金额的70%；项目分年安排预算的，每年预付款比例不低于项目年度计划支付资金额的40%，不高于年度计划支付资金额70%。政府采购预付款应在合同生效以及具备实施条件后7个工作日内支付。采购单位应当及时组织项目验收，不得以政府部门审计作为支付供应商款项的条件。采购单位对于满足合同约定支付条件的，自收到发票后7个工作日内将资金支付到合同约定的旅行社账户。

28.给予影院座位补助。对区内营业影院按座位数予以6个月补助，每个座位每月补助25元。



29.加大对制造业投资项目扶持力度。对设备总投资在500万元以上的在库制造业技术改造（含新建）投资项目，于2022年实际发生并实现统计入库的设备投资，在现有补助政策的基础上再增加资助3个百分点。

30.支持企业发展壮大。对近三年上市的工业企业，主营业务收入在2022年6月30日前达到1500万元以上，追加奖励20万元。

31.支持省级小微园区发展。对新认定的省级小微企业园，三年内减免城镇土地使用税100%。对省级小微企业园建成运营3年内，纳税确有困难的，经当地主管税务机关批准，可给予房产税100%减免优惠。



着力提高服务水平 加强各项保障措施

32.开展“三乱”专项整治行动。加强对乱收费、乱摊派、乱罚款的专项整治，完善整治涉企乱收费协同治理和联合惩戒机制，防止对服务业的各项助企纾困政策效果被“三乱”抵消。具体细则由各监管执法部门制定。

33.加速兑现产业扶持资金。加快涉企专项资金执行进度，做到早分配、早使用、早见效，确保上半年达到60%。抓好政策落地实施，建立涉企政策统一发布机制，进一步完善我区一站式涉企服务平台功能，完成“亲清余杭”企业综合服务平台2.0迭代升级，确保各类惠企资金精准、及时直达企业。

34.加强企业信用修复。受疫情影响，无法按时办理相关证照及行政审批事项的企业，可申请延迟办理，相关延迟行为不纳入信用记录，已纳入信用记录的，可申请信用修复。

35.精准实施疫情防控措施。实施精准监测机制，运用大数据手段建立工业园区、餐厅、商超、景点、物流等重点区域、重点行业从业人员库，高效抓好流调“黄金24小时”，强化精准管控隔离，提高制造业、服务业从业人员等重点人群新冠病毒疫苗接种率，定期免费开展重点行业核酸检测，有效恢复和保持经济发展正常秩序。

36.建立健全服务企业长效机制。强化区领导联系重点项目、重大产业项目协调等机制，高效协调解决在建现代服务业项目的难点、堵点问题，助推项目顺利推进。

本意见自印发之日起实施，除已明确外，执行期限至2022年12月31日。中央、省、市现有政策及后续新出台的支持政策，一并遵照执行。

看余杭APP疫情防控互动求助平台

如果您在疫情期间有困难、需求、建议，该如何正确寻求帮助？请下载看余杭APP，进入余杭区疫情防控互动求助平台，有任何与疫情有关的问题都可咨询。



▲扫描二维码进入看余杭APP
疫情防控互动求助平台



往期回顾

- 以“数”制“疫”！余杭在全市率先上线“抗原自检”应用！
- 托育机构看过来！余杭区出台资金扶持实施办法
- 4月20日18时-21日8时，杭州新增12例新冠病毒无症状感染者

来源/区划政局

编辑/周超



阅读 2.4万



分享



收藏



52



15

重磅！拱墅助企纾困“28条”来了，累进扶持、直达快享！

桥西小邻通 2022-03-08 14:46

小邻通

桥西小邻通

为加快落实党中央、国务院和省委省政府、市委市政府各项决策部署，统筹好拱墅区疫情防控和社会经济发展，千方百计稳定市场主体，全力推进经济稳进提质，特制定拱墅区高效统筹助疫情稳经济累进纾困促发展28条政策措施。

拱墅助企纾困“28条”备受关注

昨天的《杭州日报》也在头版以

“真金白银”直达企业 “精准服务” 直击痛点

拱墅发布累进纾困促发展28条政策

为题进行报道

杭州日报

中共杭州市委机关报

（国内统一刊号：CN33-0102）
（邮发代号：3-10）
（零售每份0.50元）



2023年7月17日 星期一
第15000号

杭州2022年第19届亚运会延期举办

据新华社北京7月16日电 杭州2022年第19届亚运会原定于2022年9月10日至25日在杭州举行。受疫情影响，经亚奥理事会、杭州亚组委、浙江省人民政府、浙江省体育局、杭州2022年第19届亚运会组委会研究决定，亚运会延期举办。具体延期时间将根据疫情形势另行通知。

杭州2022年第19届亚运会原定于2022年9月10日至25日在杭州举行。受疫情影响，经亚奥理事会、杭州亚组委、浙江省人民政府、浙江省体育局、杭州2022年第19届亚运会组委会研究决定，亚运会延期举办。具体延期时间将根据疫情形势另行通知。

杭州2022年第19届亚运会原定于2022年9月10日至25日在杭州举行。受疫情影响，经亚奥理事会、杭州亚组委、浙江省人民政府、浙江省体育局、杭州2022年第19届亚运会组委会研究决定，亚运会延期举办。具体延期时间将根据疫情形势另行通知。

刘捷在数字化改革专题会议上强调 坚持问题导向 聚焦急难愁盼 加快打造杭州城市大脑2.0

刘捷金志出席

本报讯（记者 王晨）7月16日，杭州2022年第19届亚运会延期举办。受疫情影响，经亚奥理事会、杭州亚组委、浙江省人民政府、浙江省体育局、杭州2022年第19届亚运会组委会研究决定，亚运会延期举办。具体延期时间将根据疫情形势另行通知。

刘捷在数字化改革专题会议上强调，要坚持问题导向，聚焦急难愁盼，加快打造杭州城市大脑2.0。刘捷指出，数字化改革是杭州高质量发展的关键，要坚持以人民为中心，解决群众关心的实际问题，提升城市治理水平。

奋进新征程 建功新时代

8项主要经济指标跻身全国第一，增幅全市第一

今年以来，杭州经济运行保持良好态势，主要经济指标持续向好。特别是8项主要经济指标，全部跻身全国第一，增幅位居全市首位。

杭州市委、市政府表示，将继续坚持高质量发展，深化数字化改革，推动经济转型升级，为全面建设社会主义现代化国家贡献杭州力量。

杭州2022年第19届亚运会延期举办，给杭州经济社会发展带来一定影响。但杭州市委、市政府表示，将积极应对挑战，化危为机，推动经济高质量发展。

春耕夏收农忙时



近日，杭州农村地区春耕夏收农忙时节。农民们忙碌的身影穿梭在田间地头，一派繁忙景象。相关部门提醒农民，要注意安全生产，确保农忙期间的生命财产安全。

“真金白银”直达企业“精准服务”直击痛点

拱墅区推出28条政策，助力企业纾困解难。政策包括减税降费、金融支持、人才引进等方面，旨在减轻企业负担，激发企业活力。

拱墅区委、区政府表示，将严格落实各项政策，确保政策红利直达企业，帮助企业渡过难关，实现高质量发展。

关于2021年度综合考评结果，拱墅区取得优异成绩。这是拱墅区坚持高质量发展、深化数字化改革的成果体现。

关于试鸣防空防灾警报，拱墅区将严格按照相关规定执行。试鸣时间定于7月20日，请市民届时注意收听。

拱墅区将进一步加强与企业的沟通联系，了解企业需求，提供精准服务。通过“一对一”帮扶，解决企业实际问题。

拱墅区将深入开展“我为群众办实事”实践活动，切实解决群众急难愁盼问题。通过走访调研、线上征集等方式，广泛听取群众意见。

拱墅区将进一步加强与企业的合作，推动产学研深度融合。通过搭建产学研平台，促进科技成果转化，提升企业创新能力。

拱墅区将进一步加强与企业的合作，推动产学研深度融合。通过搭建产学研平台，促进科技成果转化，提升企业创新能力。

拱墅区将进一步加强与企业的合作，推动产学研深度融合。通过搭建产学研平台，促进科技成果转化，提升企业创新能力。

拱墅区将进一步加强与企业的合作，推动产学研深度融合。通过搭建产学研平台，促进科技成果转化，提升企业创新能力。

拱墅区将进一步加强与企业的合作，推动产学研深度融合。通过搭建产学研平台，促进科技成果转化，提升企业创新能力。

拱墅区将进一步加强与企业的合作，推动产学研深度融合。通过搭建产学研平台，促进科技成果转化，提升企业创新能力。

拱墅区将进一步加强与企业的合作，推动产学研深度融合。通过搭建产学研平台，促进科技成果转化，提升企业创新能力。

拱墅区将进一步加强与企业的合作，推动产学研深度融合。通过搭建产学研平台，促进科技成果转化，提升企业创新能力。

拱墅区将进一步加强与企业的合作，推动产学研深度融合。通过搭建产学研平台，促进科技成果转化，提升企业创新能力。

拱墅区将进一步加强与企业的合作，推动产学研深度融合。通过搭建产学研平台，促进科技成果转化，提升企业创新能力。

拱墅区将进一步加强与企业的合作，推动产学研深度融合。通过搭建产学研平台，促进科技成果转化，提升企业创新能力。

拱墅区将进一步加强与企业的合作，推动产学研深度融合。通过搭建产学研平台，促进科技成果转化，提升企业创新能力。

} ~ •] \$ % +
& E U <

快 K |) 困 * + ,
u 照 _ 第 1 顶 优 c PV 优 V I , , ! c N I
w I - I , D M I Z [等 t s a " P _ M i c
强 7 3 达 A

稳 -

D 4 增

3Aw ^r" ' xp4lr 4hL_434P ~二l
三lo 度 J ~ ; 现 度 J 增. l l
r P 奖f l l A # \$u 度 现A 咨询
9

8复增长

3A 4r GHh EFTU4l h UTU4以 p
` hEFTU434P ~ J 达到 以上P且累v 比增
%l %l %以上r P 奖f l l P #
\$u 度 现A奖f V V优 重 } P34 度达到 奖f
度1 P奖f 9 A 咨询 9

1疫情23的 增 稳-

~ 达到上%J Kr TU434 [; ~
日以k 区` P ~上% r TU434P ~
J 属? 4上%J K增 %l %l %以上r TU434P
再奖f l

@P, WQ# 上X r t % | P ' 采取U U9r qP %
r 9GP A 咨询 9

疫情 Z[&|

4d合' l " l ; z P总部34l O1 34 j 促销
@ r P ' u照 %r比(以9GP A
咨询 9

疫情 &|

B@" L? 4 ! P ~首 cVl oVl 三V r >
? 区L? qP l l r 奖f; ~首
{ l { 特 " 7 j | Pr P l r
奖f; ~首 白 l # l # r < # P
l l r 奖f A 咨询 9
Z 复=

~ L_H4 区r ' 位 以奖f P 奖f
P 奖f ; ~ " 7hL_X / 区r
' 位 以奖f P 奖f P 奖f A 咨询
9

疫情 TUVW NOXY S &|

~ _} ~ C县Z·c特 美食oKl 区r _ 管理
位P l r 奖f; " _} ~ C县Z·c
特 美食 Pl - Pl ' Pr 美食34 l l
r 奖f A 咨询 9

1疫情23< 的 9 、 &|

9G] 4" a l h" a r W3 P, W采购W
3 P 置O MP @} 等设备A 咨询 9

缓={ |餐 8< 3>

3A 老~食堂 : OTU3 ' @uJK %Q5P~
=再? A P : : O? 4} 关A 咨询 9

z小微 ?" @险增.

建 o 34K 增 TU&# Z[' P! o 34 3
A rK P #府 * M o 34Q=K 增
TUA 咨询 9

89 度

充 # \$ * ML 构作, P ^ o 34Z[W度PB@*

M 2 %以 Aef L构 合 Hr " a ' Z[P
t I I I \ A, ! / O d合TUYgPB@ =
^K Aef 优质 L构 b 相关r n\ TU%L构/ P
合相关 Hr 34 r # \$, 房9: A 咨询 9

z. 疫 A BC的+D电j

促C 上` X P [34做^ 做强P 34
` I Qq应, I # \$, 房I 34上" I kTUM 等 2 相应
Z[A ` zCr B贡献总 达到 以上r 43
4P • PzC ~ 34 B贡献总 优 [A咨询 9

+D电j EEFG 12小微 8<收费

z 导 I 外&等 YgC = O 上TU JKP V
TU I PVh I PQB 等 上 r Yg34 V
J 总 %r 9: P} Yg349:
A Yg34t _>? 区m 贡献34c _>? 区 4赛
{ u34cr PN 7D 比(r { \$ I 外kUD 7 v
%优先等# \$A 咨询 9

强7st 谋w zP % st BCL=P町- _ cst h
I " I 区重3建设st C度P强7 @ 批: WP : 重3st.
n 批I 促C D; 做! xy OP : =I P : 重^ DSO5
T. : ; 做! _ ` OI ? 证' h其他 区 7 kW3等D作P
^ S度 T3A st<D 4A 咨询 9

1 疫情23的j 9零售 高DH

B@ b欧c rr P\$w_: T ! c等 Ygb
等 e a' @P @ | X AZ[Qx 建设以` d售I
` X I mr 5 7 合& 4TU` YgPefQx bj kq区I
45 合 P建设q区&j k " P >美! ` n(A _
购 c#>? 区 上 - 等 @P | 区 aQ= 上
@ 套PQTUABC56 < C D作P | 5 X FP J
度 : 强7bX Gr; A @t^ 上YgB >? 区_美食O1
X FcPB@O1? 4. yA区t 相关 批部门 做! 3AW rn
Q P 34促销 @ 批 Z[A 咨询 9

深 F - | 疫情11 8复

. 强| 2走访TUP _ 7拓 三TUI (W+occ?

@I _走M; (三TUc @PS[I 1导XI 7j 导XI Ar导XP +
#\$; 现h 34 7j P +n央 " 属 3I 4赛 { u3
4Im 贡献34I上" 34I] ^特` Iv Kv 等重334P
充 区{ 导{ _ r - O@作, P 位区{ 导OK 重3
34Q=_ cTUP上门 # \$I TUI M A c~` zC
r 34 | 2 vP掌@34_?ABPQ=| 位r 6 TUA;
| %区I 部门I @ D作L=P x?_首7f =cP建
%34走访567应, abP. 区 B管理Yg建设P 1L/34Q
r 7j P; <34 1流86#=度PC = _34 O
强区c /A 咨询 9

疫情 BCA 的

3A 贡献m r 34P • _>? 区m 贡献34c _>
? 区 4赛 { u34cPN} 以 -

宣传

由区# 府x 上• F%34"! P 34 其 ITU " 区
' C?i B PQA

区J89K : 度

34-f d >? 区 外 h @^使P- b区u区# 府| ~
外 h 6 @A

L , 区 K 及J

合I Hr上• F%34P优先 Z[A

8<

采取_ 3 \$c_ < 议c等 qI =q#: P 34上"
} P : 34 O st 批I 8 Iw 等7j P
V34%- A

资3 QMNO

组建由8 M 理 Irv师I 师I 风 构 r>? "
a] 咨询 P 34 [, I` I r 等TUA

(K P

34 区管I 部作 34# 府< sTU] 7PQ=_duc
TUA

D

34N ; 际 = I 管 其他特殊贡献 k 报 区 k
34 P_>? 区m 贡献34c} 34 P_>? 区 4赛

{ u34c} 34 A
(Q&疫R, S TFG
优7重334V4 7r 3& b' 5} TUPM 34|
_ P有效s hM[B 2 A
咨询 9
疫情 UO V
: 34 D I s VP设 ?证 ' #理D作] ^P 34
重3 跨 以) _ Pu照_U U#I首 - f cTUP 重
3 % 应r?4 管部门 d I UI y; I 应 管理I
建等部门 ' @P | x q8n重3 _ F ?证qP| W
M 流` P促C34 4 =应 # A g关W _@3 c
7' 采8" a ' 位C?9Gr # \$Pe f " a ' - b' 采8
D作A 3 ; W P %W3 M= L=A BC_| 管Tc
dmP > 管@ _ L=A优7_Mi c#3TUYgP 7拓
_ #cdmPBC m3<s_ #ch J| 流S 7
dmA



区#府t 相关部门- f = { # \$" <r; <^Uh
RP+, ; ?^KB I 上#理I U} 等 7" <A # \$" <x
? ~ 日 T日 <? P有效 2 ~ = f' # \$"
<! x? r PV其% A

区 改经 局 拱墅

, , x \$% q+
Y# f +

renewinfo 绿纽科技 2022-04-28 17:01 表于浙江

kl Tn央l Ua \$部nh ul #府以 " ul " #府D作
P日nP Y区L n Y区关W促CTU4{ ? 4s r#\$
sqP ^W度 : TU4{ ? 4} 关l s An sq4Q
: 36 [# \$" <P O1l L_等 ? 4 Q= [A

普惠性纾困扶持

、延续 增值税 计抵减 L小 税 免征增值税 l
TU4纳w NDxCsw E' u %h %. vD 应纳w ;
~ 日2 ~ 日P增值wo%Q纳w +, %GJ
r 应w销售J P G增值w; +, %QG r QN增值wst P QN增值
wA 区wU局

、扩 税两费 减征 围 u照 %w H度 G { wll " J 建
设wl 房 wll K土 使, wll LMw 证F67LMw lN 占, w
hO\ P. l O\ P. P+, ' 由增值wo%Q纳w 2o&
34h ' D 5A 区&#局l 区wU局

、困难 减免部分税收 ~ N纳房 wll K土 使, w 有
r 纳w A 合 Hr TU4" a ' N以} A 区wU局

、切 小 微 减免 所得税 o& 34~应纳w
R r 部 Pu %v 应纳w Ru %
r w N纳 wA 合 Hr TU4" a ' N以} A 区wU局

、职 、住房 、 、气、! 险E费 缓缴 、 3A
4P Vu1N纳 DI 医疗M , r 34PN9: cNP9D" 医疗
M 局f' #: x?; 3A 4l N 房\$+ 有 r 34等,
位PN9: cN 房\$+ P9D" \$+ n(f' #: x?; 3A
4且N纳Xl , r 34P O=应; N由34 #理& N P9
D" XU/ l " / f' #: x?; 合 Hr d售34NcN(4M
P ~PcN Je纳 P9D" WqM局f' #: x?A
区医疗M 局l 区wU局l 区\$+ n(l 区j 境 XU / li % l
区 WqM局l 区&#局l 区 U局

、 年延续 阶段性 调! 险费"、 # 险费" S
7ITS7r 34E' ; <U (4M # \$ * + # \$ P其n ~度no
34* +比(V %Q 到 %A 合 Hr TU4" a ' N以} A 区
WqM局I 区&#局I 区wU局

、减免 \$) 区属 有34房~r TU4o 34h ' D
5 ~ r 以 P ! J取P其n) 有3
4房~r TU上8 } P8 有34r P由房~ b8
P M 其 | 部 ; 到; 际) A) • r
有 质R7a' 房~r TU4o 34h ' D 5Pef 其 ~
P 应 r) %房 9: A
r ' P ~N纳房 wll K土 使, wN A区&#局
I 区 d局I 区 p局I 区" a 监管局I 区wU局

、 防疫、消% &' o 34IM= ~W3I XY
Z %9GPu照34%Q 9GA Ci 34W3- * P
34C? Ci hj 境r' 5} , Z Pu照; 际Z | 以9: ; e
f 流 34z] W 管 x设备P #府• Pz] 购置 , 由#府9G
%Pu3AW 使, A 区 U局I 区 p局I 区6 _ 局

、 (性 资) 、 W 资 度 #府 * ML 构Q
4U 度P! 7 批流SPQ 4U#理效 P* M 2 %以 A# \$ * M
L 构 J TU434 三 * M P 区) TU4Id售4等o 3
4Q=* M4Ur * ML 构Pu W上~度日 * M %r 比(
M 9GA设 总%Q 亿 r应 S8 PyVS8 S8 P ;
34- * A 区 #I 区&#局I 区 \$A

、 X Y 、 的双 L * L
c /y\ . / m t?4重3M { 由 ?4 L 构
34C? Z[P由# \$ * M\$As UMA# \$ * M\$A
上• 34 C? * Mr u* M r % 风 9aA 区 #I 区
M监管组I 区 < ?

、 * 精 高+ , L稳- . /O , ! /Od合 TUYg_
Y] 区cP 增 5DPB@ = ^K ; 区) ?L 构 3A
4 ^I 1 现+S r 34P采取& +SI +SI I @+
' 等" <P合理设置+S~ P t I \ I P ?L 构上•
AB纳 区 L 构考') * P . ^考' : 重A 区 #I 区&#局I
区 M监管组I 区 < ?I 区 管#

、12 3 | " , 设备* 1 Z[以 rno34采
取V\ q Pv1] 置 以上DS由= 34 建设Aef Z
^, \等 rD 4, 5 - b" a67Pj - b" a67r 由
34 理购 A \等 Z^D 4, 5P现I " a_?1P) * ` :
TUI 9a等" a b , A 区 d局I Y= \$A
、 (45 免67 TU434- . #府采购 @; ?_) •
, 管理c=P 书2) • 合- b#府采购 @h H 且! 有wJ N
纳I qrM 等 2r(u P@ Q=相关&U" BI N纳wJ hqrM
等证! . : AefTU434+, - . #I r议I O1等TUst #府采
购 @P采购组 L构 以V I 有=等 门\$ =相关34- bA 区&
#局

餐饮 纾困扶持

、12 89: ; 8< 3 Z[Yg34 no 5
?@P rO1 5; <特 [# \$Aef Yg34 5
@a 567 _ TUP%=Q 5 上 XYA 区 U局
、 餐饮 快复= Z[34做特 Q%QP^WB QI 外&I
@ ' qPef O1`ab`4 PCW > 批特 O1 区;
~ ! J取O134 ZI Z[I Z[X \ 质等5 5} , A 区 U局I
区" a监管局

、HI 好J K 资 L 餐饮 度 重3XO1345
678&I O1特 区d>QRI O1 \ 建I _C县Z•c特
美食 \ >I O1美食B 促销I I hQ) 等 X* +AefO1
34 老~ Q=: OTUPA合; 际 = 老~ : OTU + Z[P
强=O134 套优 " <AO J 增1 以上r 34h '
5P ~ E' x?P 奖f P 34h ' 5累v奖f上
A 区 U局I 区" L_局I 区<#局I 区&#局

零售 纾困扶持

、j 部d - 、 、 E
L * c . / + V S Pef有 Hr
SG A 区 U局I M监管组
、 零售 度 Z[34 ^" aI 增效Pef 34
购重组I J购P合I 强强合作AZ[M 34. ^M=#2W度P :
重3_ c 34拓~销售 I . 强 销 ; ~ 34 度
d售 增1达到 以上r t %34h ' 5P ~ E' x?P

奖f A 区 U局

、 : 车消费&' 促CX PZ[W 销售34#销售I M" aP
z vW 促X PX Y区t u I f有v : I X- . 促销
@r W 销 qd纳x YW 销售34 售 F购 G | 购 9
GA 区 U局

旅游 纾困扶持

、 - e f t T#L关I t 3<4
位I q r ' 组 r Dr @I r @I U @等PNu% u w L? q
理z v 6 I #I O I I r U等TU<s A e f L? q 相关_ L构+, -
b#府相关r 采购 @P. 强 使, 管理P合理 QRS比(P采购 位u
照合 L 1XL? q Z R AB@ ; ") O(H) h ") 外疗HI P
Z[合 Hr L? q I 疗HI I 等) ") 疗HI 4UA e f t 校I O
\L构 ") 外 @PZ[合 Hr L? q 相关_ L构等)

TU4UA 区" L_局I 区&#局I 区总Dr

、 所 障及 电 [' BC有 , P
e f X重3TU4a * +; | P ~ r %556 #I m TU
! J取;) * { OW3 Ur | PP ~ %556 #I m
TU | A 区 d局I 区" L_局I %556 # \$ A

、 Z [, \ Z[' q L_ T U a b应
, A J b区`增; 现 m V r P L_ | P I 等 <#`z]
设备且使, 达到 %以上r P } 9: P | 2BCL_3456应
, TUA 区" L_局

公路水路铁路运输 纾困扶持

、 年免征 I 运、 、 \$车、长 运、 车E
I 运输 增值税 区wU局
、 ?车 5 税收 \资 的&| LZ[\$` I X_hd合I
_枢纽I / _' 建设等A 区&#局I 区6 _ 局
、 高 收费 合:] a 际J K/] br _],
F P ; D\$` ?] c>优 # \$ A 使, ? r J
a] 置r 合:] a I _ F P; ? 属 " I 县 " I 区 属 有|
r D\$` ` ? d c>优 # \$ A 区6 _ 局I 区 d局I
区&#局I 区" a 监管局

造 纾困扶持

、 奖 度 D4总 值达到 以上r =>43

4 有 有 34PN以/ i 报 P且 比增 % 以上r P
值} 增. 奖f Px? 2 ~ A 34
A 区 p局
高 水平
、 . 强 ZJ l Zb=l Z-Sr] sP
P %P m3ZJ 理h 合. /L=PWO TU4r ts: 36
#\$效r t_三ZcDXAf' ^U由t 监管x: 部门= A 区" a 监管局l
区 p局l 区A: 局 t 监管x: 部门
、 资 . m3] s x?C度P做到v l v
使, l vs效P M上! ~达到 %P. 上 现P区 现#设 区 管#A
区 管#l t? 4 管部门l 区&#局
、精 疫情防控 ; < ^K 监} L=P_, ^5De 建 D4
区l O厅l l b3l 流等重3区 l 重3? 4V4 7 P 效 ! 流
O_1 o1cP强7 ^K管 { OPQ => 4l TU4V4 7等重3
f` | t 3& P 重3? 4' 5} P有效s hM[B
| 2 A 区W #
、 长+ 强7区{ 导 重3st l 重^ 4st
O等L=P 效 O # \$; Snr 3l 337j P 导 : 34,
, ! 相关6 [" <; 3A 4P@: u1# 理相关证照 ?# 批<s
r 34PN &O#理P相关&O? 纳 , u P 纳 , u r P
N , 1 A 区 d局l 区" a 监管局

, , Y # f \$ % < +
U) +

renewinfo

2

延长租赁期限



工业和服务业企业租赁区属国有企业、镇街、平台自有房屋，根据原有合同约定权利和义务，可以适当延长租赁期。延长的租赁期限由双方协商一致，原则上不超过原签订的租赁合同总租赁期的三分之一。

3

支持企业开展进口物品消杀



对规上工业、服务业企业开展进口物品消杀的，给予实际消杀服务费用的50%资助，单家企业资助最高不超过10万元。

4

鼓励工业企业扩大有效生产



对规上工业增加值年度增幅超过（含）10%的企业予以资助，每增长1000万元（含）给予3万元资助。

5

支持零售企业扩大销售



年度零售额增幅超过（含）**10%**的规模以上企业，每增长**1000万**（含）给予**5万元**资助，单家企业资助最高不超过**30万元**。鼓励企业参加本年度区级以上线上线下促消费活动，按照企业促销活动实际投入给予发券减费、补贴全部费用的**30%**，给予最高不超过5



鼓励金融机构对符合续贷条件的市场主体按正常续贷业务办理，不得盲目惜贷、抽贷、断贷、压贷，保持合理流动性。引导鼓励金融机构向省级以上专精特新“小巨人”企业提供信用贷款。

7

加大政府性融资担保支持力度



鼓励政府性融资担保机构提高业务额度，简化审批流程，提高业务办理效率，担保费降至**1%**以下。对小微企业提供担保业务的融资担保机构，按不高于上年度日均担保余额**1%**的比例给予风险补偿。

8

加大蓝领公寓保障力度



支持符合条件的企业租赁蓝领公寓，租金在日常租金的基础上给予**30%**的优惠幅度，优惠期不超过一年。

9

加强文旅企业银企合作



引导金融机构对符合条件的文化和旅游市场主体加大信贷投入，适当提高贷款额度；鼓励金融机构对文旅相关初创企业、中小微企业和民宿等单位分类予以小额贷款支持；建立“一对一”帮扶政策，对预期发展前景较好、短期经营困难的企业实行特别信贷支持。

10

保障产业链畅通



组织工作专班，全面落实国家、省、市有关保产业链、供应链畅通的相关政策，及时响应企业保供需求，积极开展“一对一”精准服务。

本政策自发布之日起施行，有效期至2022年12月31日。
中央、省、市出台相关新的支持政策，一并遵照执行。

【滨江区】重磅！高新区（滨江）发布助企 纾困稳增长十二条

renewinfo 绿纽科技 2022-04-28 17:01 表于浙江

J W合/ : 36

3 上] P关 U ^O

高 区（滨江）

关于助企纾困稳增长的 策意见

k l t Y总书u重 89^MP| 2 ; Tn央l Ua \$部n
h l " D作 P ! xy3AW h Bqr PCW6 34 P
促C BY#; M PA合 区; 际ABP特= x l # \$ " < R

、不_不` K

| 2kl ; h l " gr # CQ质l 36 # \$ PV优
V l , , ! c Nl w l - l , DM l Z[等t s a
" P M ; A

9w_Mi cYgP] w] 上34咨询TUP; 现34咨询
钟4应l o1YA; 区# < ^厅34TUn(PQ=_ c]
属 TUA

、减免 \$

D4hTU4o 34l ' D 5) 区属 有34房~P y
l 再 ! J取 Aef 有房~ ' Y等 r l m上合理
* 3AOk r @(A

、 a 房\$&'

3A4应 P34 4 位置t w 区l 管 区r Pu
4 D 5 34 %r 9GP9G2 Y P%上34
9G总 P% 349G总 A

、 \$k bcd

ef 区) 4d合' 等t %4 b 5 l l c P 区) 4
d合' l 购 n(l ^&d合 4d售34l t % h" al] 4" ar
管理 ' 合 Hr) 5 5 ! 以上r Pu照3A4

应 总 r % 管理 ' r Z[A

、 扩 p+

~D4总 值达到 以上r =>434P且 比增 %
以上r P 值} 增. 奖f A

、 (性 资) 度

pE&no34 以 r S s UM4UP* M W %A
区&#z v 建 * M风 P] s, W* M@(' 销A pE&no3
4Q=* M4Ur * ML构Pu34~度日 * M r % * M风
9GP * M\$A9G上 A

、 疫情防控 障

_ W c等Yg u ; 3AW " <r Ci 34Pu
~Ci 美 l l 三 P
l l r W3Z : A#A增. ' 5} 3Pu 区) 3
4 Q=' 5} TUPxy第三 5} { P优先M ^ W相关34A

、 12 Ge 3

区) 34使, /O D V 昇\$ v n(TUPu %J取 ,
34优 ; 采购% &' ` n(&' ({ l &' 应,
) * 等(TUP %r , 9G 349G总 CD34AB ;
使, /O GH 47l Q=r L+ l TUM l , l l }
等TUr P , /O _-. c> l Yg Q=r Df C?- /
r P u %J取 , A

、 援 稳岗

区34 , /O" 区以外56 78 " 区. 4P9: ; ' N纳qr
M 以上r Pu JK 34, D9G; 区%上
=>434l d售O1434P ~ 2 , /O" 区以外56
78 . 4 以上P9: ; ' N纳qr M 以上r P再u
34 D9GP 9G A " <# W { L
构 区34B =>7DP9: N纳qr M 以上r Pu
r JK L构 . 4 4TU9GP 9G A 部
外2@W3/r区县 " 建 2U 作4P+, z外 5 2@Wk
. 4P 4 区34 =>` 7D 首 k . 4 且9: N纳qr M
以上r P 2U 作4u 2U 作4 D9GP
} 2U 作4} ~ 9G A

、 UO V

组 D作] ^P| 2 ; I I" 有关 4 I=应 ` r 相关#\$P
区) 重3W3 M= 34I _ r 重334
^KTUP O _ 7j PM 34=应 # ` A

、 f g UO V

区) m32 _`hm 案H/O7 Q=} ;Q=] 优先 查I
] Q h M设备 D { I 校KI 质1 =等] sTU; CD 区I 管
区hW- 区w 1 34& v1Mf 5 有效 A oS _
上马 c 34Q=<S 导P : 34 上 tu4UPQ=" a监管
其他{ TU 导A 3A 4 r " a ' PNC?_H c 报PH
34 tu n等 K: ? rPN W * P~度
报~ C?d 报A

、 程电子 h

Q= Ja 上QLI s2 理I _ s证c J TUI] <S
* J 等; 建设DS{ | 2B?M函 M证 V34 J P Q=
f M函r TU ; Q=#采(&a U日上\$TUP优7 J
j 境A

s T日 <?P有效 2 ~ 日P由 d局r 相关
部门- f An央I I " g相关` r Z[# \$Pu照V V优 重 TU
x?A

, x q TUV f Y
- E # FKL+

renewinfo 绿纽科技 2022-05-05 10:02 表于浙江

J W合/ : 36
3 上] P关 U ^O
日P上I 区 gn关WC = - 6 : Wno 34 r x l
sqP以 ^W度 : s区TU4{ ? 4} 关I s A
" H4Q : 36 [# \$ " < P O I L _等 ? 4
Q= [A

税费减免相关 策

延续 增值税 计抵减 I TU4纳w
NDxCsw E' u %h %. vD 应纳w A
扩 税两费 减征 围 u照 %w H度 G { w l I " J
建设w l 房 w l I K土 使, w l L Mw 证F 67 L Mw I N
占, whO\ P. I O\ P. P+, 2o& 34h '
D 5A

困难 减免部分税收 ~ N纳房 w l I K土 使, w
有 r 纳w A 合 Hr TU4" a ' N以} A
切 小 微 减免 所得税 o& 34~应纳
w R r 部 P u %v 应纳w
Pu %r w N纳 wA 合 Hr TU4" a ' N以} A
职 险费缓缴 、 3A 4P Vu1N纳 DI
医疗M , r 34PN9: cNAf' #: 由" 医疗M 局= A
年延续 阶段性 调! 险费"、# 险费"
S7I TS7r 34E' ; <U (4M # \$ * + # \$ P其n ~
度no 34* +比(V %Q 到 %A 合 Hr TU4" a ' N
以} A o 34 ~上NDr 以| * +A

房租减免相关 策

减免 \$ TU4o 34h ' D 5) 区属 有房~P
y I 再 ! J取 Aef 有房~ ' Y等
r l m上合理 * 3AOk r @(A r 4 P ~N纳

房 w l l K 土 使, w 有 r P N u 第 A
金融 持 策
(性 资) 度 上 l 区 n o 3 4 h ' D 5 P
上 l 区 * M \$ A 3 4 Q = * M 度 P
' D 5 * M 度 P * M W % ~ P # \$
T 日 J * M A
* 精 高 + , 2 X s 区 n o 3 4 h ' D 5 P O 相
关 L 构 合 Q = 总 度 V W 亿 r 优 Z [A
稳 - . / O 上 l 区 n o 3 4 h ' D 5 P O s 区)
L 构 合 ' H r ' t l l \ P + , @
' P M [合理流 @ A
餐饮 零售 扶持 策
餐饮 恢复 = Z [Q l 外 & l @ ' q P B 5
6 < A Q q P O l ` a b ` 4 P [' > O l 特 r _
P 以 合 H r d 合 ' l a 9 : 有 位
) 有 4 y 外 A
) 困 上 l r Y g l 3 4 P - b 相 关
Y g r " a 6 ? @ P] 4 " a 5 O l 7 r P u @ ; 际
销售 r % 9 G A
旅游 扶持 策
资 M 1 导 _ k K l # P : s
区 重 3 L ? q l L _ | P l P } 关 A L ? q) ? # < 4 位 4 U P
N u % f U Q = b 合) * n r , i 作 , 报 销 9
D A
增 实 举
资 . m 3] s x ? C 度 P 做 到 v l
v 使, l v s 效 P M 上 ! ~ l l 应 尽 A 充 _ , _ M i c
5 6 7 Y g P ; 现 # \$ _ 应 上 尽 上 c P ! 7 现 流 S P M # \$ } 达 A
i z 区 D 总 r ~ 度 r !
J 取 P e f 属 r - 照 x ? A 组 建 3 6 : T U q X P . ^ m 3 _
' O Y 7 W 度 A % T U L = P O ; 际 P : 3 4 s A

|) 困

MN电J

f 位	q
区wU局	
区 WqM局	
区&#局	
区 d 局	
区" a 监管局	
区 #	
区 U局	
区" L' 局	
区A: 局	
区总Dr	
区D	

, yY +
Y# f xG yY\$%+

renewinfo 绿纽科技 2022-05-10 15:12 表于浙江

J W合/ : 36

3 上] P关 U ^O

t 相关34

CDn央I I " 关Wxy做! 3AW h Bqr PCW做! :
36 D作^MP现. 做! 59D434Ci : ' 5} , 9: 报D
作有关<s 8R

01 申报

kI 区J mn 税的

02 策条款

59区) 纳wr D434 年 o 年
Ci : 8 5` ; <' 5} , u照34; 际Z r %
9: P 34} ~ 9: A

03 申报流程

相关34X属 BK 报PQ=Ci : 上门采8I 5`
; <' 5} 等 , r | % I Z Rn证 f 位 f 备' 5}
质 Q=' 5} 采8r 医疗L构 采85} ! ^P由属 BK
报. : C? ' @K总上报区 局A 报) * 年
o 年 的费 Lpqrsc z L@' 报
D作 ~ 日I 日h ~ 日n P
报流S 上A
区 局 4 p P 9 A
PH 34Ci : 采85} ! ^L - 考8L



二J m a P H

/ O" 59区 Bh 7局
~ 日

x \$%w t t
t bcFdefgMFhi KL +

renewinfo 绿纽科技 2022-05-05 10:02 表于浙江

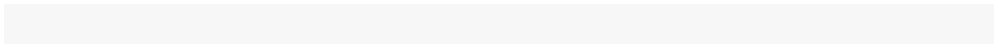

困难 减免部分税收 ~ N纳房 w l l K土 使, w 有
r 纳w A 合 Hr TU4" a ' N以} A 县wU局
切 小 微 减免 所得税 o& 34~应纳w
R r 部 P u %v 应纳w Pu %
r w N纳 wAx?1 2 ~ 日A 合 Hr TU4" a '
N以} A 县wU局

h小微 % 税 `x 度 no 34 ~度)`购置r
位2值 以上r 设备Mf P>旧~ ~r N 择 wnxyp
>旧~ ~l ~l ~r N ! xyA34Nu 度} 优 P ~
xyp r?@PN 以@ 纳w~度A8xyA 合 Hr TU4" a '
N以} A 县wU局

职 险费缓缴 ` 3A 4P 重 P Vu
照 V DD JK | DD r TU4{ 34PNX wU
管部门 cN DI 医疗M 位应N纳部 PcN
AcN - M Du# \$ % 应} r 医疗M 待遇 4A 县医M局I
县wU局

住房 缓缴 3A 4l N 房\$+ 有 r 34等,
位PN9: cN 房\$+ A9D" \$+ n(f' #: x?A \$+
@A n(

、气费缓缴 3A 4且N纳XI , r 34P O=应;
N由34 #理& N A 县 建局l 县l / l @A/ 有 \$A
年延续 阶段性 调! 险费" 县(4l ZRV
W由(4M O O 2 ~以上r AB P S7l TS7r 34E
' ; <U (4M # \$ * + # \$ P其n ~度no 34* +比(V %
Q 到 %A 合 Hr TU4" a ' N以} A 县 q局l 县&#局l 县
wU局

减免 \$ TU4o 34h ' D 5) 县属 有房~r P
y l 再 ! J取 Aef 有房~ ' Y等
r l m上合理 * 3AOKr @(A r 4 P ~N纳房 w l l
K土 使, w有 r PN A 县 #l 县&#局l 县wU局

防疫、消% &' o 34 ~W3l XYZ
%9GPu照34%Q 9GA采取34 报l 属 BK Yg ' l 县
U局 ; A 县 U局Pt BK

(性 资) 度 . #府 * ML 构 _? P! 7

批流SPQ 4U#理效 P*M 2 %以 A @A县TU4I d售4
等o 34Q=* M4Ur * ML构Pu W上~度日 * M %r
比(M 9GA 县 局I 县 #

* 精 高+ , , ! / O d合TUYgPB@ = ^K
PQ 34 度hN P^WB _34mc_ SmcA 县
#I ?@A县Z?

稳- . / O ef L构 合' Hr TU4" a ' u | ' 4U#理P t I I I \ PM[合理流@ A 县 #I ?@A县Z?

* L 困难 Nyz 小微 ! 央?再 S
z导 XI V 2r作, Pz导 L构. ^ ?4特 是
TU4{ r Z[W度A[' 优7 , I @+ ' 等Z[" <A ?
@A县Z?

12 3 | 县, 设备*1 Z[以 rno34采取
V\ q Pv1] 置 以上DS由= 34 建设Aef Z^
, \等 rD 4, 5 - b" a67Pj - b" a67r由 3
4 理购 A \等 Z^D 4, 5P现I " a_?1P) *` : T
UI 9a等" a b , A 县 d局I 县= \$A

(45 免67 TU434- . #府采购 @; ?_) •
, 管理c=P 书2) • 合- b#府采购 @h H 且! 有wJ N纳I
qrM 等 2r(u P@ Q=相关&U" BI N纳wJ hqrM
等证! . : Aef TU434+, - . #I r议I O1等TUst #府采购
@P采购组 L构 以V I 有=等 门\$ =相关34- bA 县&#局

餐饮 纾困扶持

12 89: ; 8< 3 Z[Yg34 no 5
?@P rO1 5; <特 [# \$Aef Yg34 5@
a 567 _ TUP%=Q 5 上 XYA 县 U局

餐饮 快复= Z[34做特 Q%QP^WB QI 外&I
@ ' qPef O1`ab`4 PCW > 批特 O1 区P[
\ 批 Q 区hPVA 县 U局

年减>收?餐饮住{ EF FG费 县" a 监管局

HI 好J K 资 L重3XO1345678&I O1特 区
d>QRI O1 \ 建I _C县Z•c特 美食 \ >I O1美食
B 促销I I hQ) 等 X*+A 县 U局I 县" L' 局I 县&

#局

餐饮 z{ 年 | 餐 L { 年 | 餐 .
强=O134 套优 " <A 县 U局I 县<#局
零售 纾困扶持
. 的零售 L 缓缴! 险费L 限不 年L缓缴 不
收 9D" WqM局f ' #: x?A 县 q局I 县&#局I 县 U局I
县wU局
j 部d - 、 、 E L
* c . / L 12/y " 县 U局I ?@A
县Z?

零售 扩 增+ Z[34 ^" al 增效Pef 34
购重组I J 购P合I 强强合作AZ[M 34. ^M=# 2W度P :
重3_ c 34拓~销售 I . 强 销 A 县 U局
旅游 纾困扶持

- 3AW ~ H Pef t
T#L关I t 3<4 位I qr ' 组 r T建I DrI \$UI r I H老I
部I U等 @PNu% uwL?q 理zv6 I #I O1I r U等TU
<sAef L?q 相关_ L构+, - b#府相关r 采购 @P. 强 使,
管理P合理 QRS比(P采购 位u照合 L 1XL?qZR AB
@ ; 县) O(H) h 县) 外疗HI PZ[合 Hr L?qI疗HI I I
H4 4 区等) 县) 疗HI 4UAef t 校I O\L构 县) 外
@PZ[合 Hr L?q 相关_ L构等) TU4UA 县"
L' 局I 县&#局I 县总DrI 县O\局

所 障 [' BC有 , Pef X重3TU4a
* +A 县 d局I 县= \$A

年 的 电 费减>收?)
防疫 的 L 年 电 费 免 县"
L' 局I 县 4 局I @A%5\$A

* c 增 p+. / . 强 hTU
` P 应J, SI 89 : I " 7z: 等@p QqP拓~" L34
D质h - . A建 重334 风 W L=Az 导 L构合理 V` |
S P+ & +SS P 3A 4 r L_34 @
Aef 合 Hr " L34 ?\$A , % FP拓~L_34 7
A 县" L' 局I 县 #I ?@A县Z?

* L 、 资 L
c . 的、O 好的 K 区、 度 区、
8< 、 K 、 、省Ko 区 、@度
及 E 、 . / L .高/y 度
* c | 、h小微 ` Ko {Ei
j k分 o小 /y 县" L' 局I 县 #I ?@A县Z?
3AW rnQ PefL?q+,
_] P @A 上 # 位 } r9: P} L?q9:
A 县" L' 局I 县 4 局I 县&#局
年 疫情防控 暂a< }计 i o 的 56
L ~ • 稳岗&| o 年 缴
z L~Q ! 高不 " • 县" L' 局I 县&#局
公路水路运输 纾困扶持
年免征 、 I 运、 \$车、长 运、 车E I 运输
增值税 县wU局
? . 的 I 车的5 &' 县&#局I 县6_局I
县 d局
高 收费 合:] a 际JK/] br _] ,
FP ; D\$` ?] c>优 # \$A 使, ?r J
a] 置r 合:] aI _ FP; ? 属 " I 县 " I 区 属 有|
r D\$` ` ? dc>优 # \$A 县6_局I 县6a ^KI 县
d局I 县&#局I 县" a 监管局
h \ 的 I 奖 资 、 运&' 资
EL s HI 资 L 困难的 \$车、 I 运<E
县6_局I 县&#局I 县6 /
高 水平
强 ZJ I Zb=I Z- Sr] sP P
%P m3ZJ 理h 合. /L=PWO TU4r ts: 36 #
\$效r t _三ZcDXAf' ^U由t 监管x: 部门= A 县" a 监管局I 县
A: 局 t 监管x: 部门
资 . m3] s x?C度P做到v I v使
, I vs效P 有 3#\$ _Mi cYg 现A 县&#局I t?4
管部门
复 3A 4P@: u1#理相关证照 ?# 批<s

r 34PN &O#理P相关&O? 纳 , u P 纳 , u r P
N , 1 A 县" a 监管局

23\$4QR 56aT+
bcFdef gMFhi KL@\$%CD+

renewinfo 绿纽科技 2022-04-28 17:01 表于浙江

J W合/ : 36

3 上] P关 U ^O

tBIK <#府P县#府t 属 位
klTn央l Ua \$部nh ul #府以 "ul" #府D作
P ^W度 : TU4{ ?4} 关ls P 县#府 P
特= 以 # \$

普惠性纾困扶持

#延续 增值税 计抵减 I TU4纳w ND
xCsw E' u %h %.vD 应纳w Af 位 县wU局
#t续 小微 u*性税收 * 增值wo%Q纳w 销售
以 5 P G增值wAx?1 2 ~ 日A 合 Hr
TU4" a ' N以} Af 位 县wU局
v 小微 增值wo%Q纳w +, %GJ r 应w销
售J P G增值w; +, %QG r QN增值wst P QN增值wAx?
1 ~ 日2 ~ 日A 合 Hr TU4" a ' N以
} Af 位 县wU局

v 增值税留抵w税 度 X 合 Hr o 34以 p
`hEFTU4等?434^%Q +增值wYDw A 合 Hr TU4" a
' N以} Af 位 县wU局

年 h小微 % 税 `x 度 no 34 ~度)
`购置r 位2值 以上r 设备l MfP34 w: ; < (% V
>旧~ ~rP 位2值r %N ~ wnx y; V>旧~
~l ~l ~rP 位2值r %N ~ wnx yP其 %u%
C ~度v >旧C?wnx yA 合 Hr TU4" a ' N以} Af
位 县wU局

#扩 税两费 减征 围 u照 %w H度 G {wlI" J 建
设wl 房 wlI K土 使, wl LMw 证F67LMw lN 占, w

hO\ P. I O\ P. P+, ' 由增值wo%Q纳w 2o&
34h ' D 5A f 位 县wU局
困难 减免部分税收 ~ N纳房 wI I K土 使, w 有
r 纳w A 合 Hr TU4" a ' N以} A f 位 县
wU局
#切 小 微 减免 所得税 o& 34~应纳w
R r 部 P u %v 应纳w Ru %
r w N纳 wA 合 Hr TU4" a ' N以} A f 位 县wU
局
职 险费缓缴 ` 3A 4P Vu1N纳 DI 医
疗M , r 34PN9: cNAf' CD" 医疗M 局= r #: x?A
f 位 县医疗M 局I 县wU局I 县&#局
#住房 缓缴 3A 4I N 房\$+ 有 r 34等,
位PN9: cN 房\$+ Af' CD/O\$+ n(= r #: x?A
f 位 /O\$+ Bz n(
、气费缓缴 3A 4且N纳XI , r 34P O=
应; N由34 #理& N Af' #: 由县 房hI B建设局I 县建设/
j = A f 位 县 房hI B建设局I 县建设/
年延续 阶段性 调! 险费"、 # 险费" S
7I TS7r 34E' ; <U (4M # \$* + # \$P其n ~度no
34* +比(V %Q 到 %A 合 Hr TU4" a ' N以} A f
位 县 W { hqrM 局I 县&#局I 县wU局
#减免 \$ TU4o 34h ' D 5) 县属 有34房
~P y I 再 ! J取 Aef 有房~ ' Y等
r l m上合理 * 3AOk r @(ANxyt % P) 有房~r
TU4o 34h ' D 5 + A r 4 P ~N纳房
wI I K土 使, w 有 r P Nu第 A f 位 县&#
局I 县" a监督管理局I 县wU局
防疫、消% &' o 34 ~W3I XYZ
%9GPu照34%Q 9GAf' 由县 4h U局 j P9照" 有
关% x?A f 位 县 4h U局
(性 资) 度 ef #府 * ML 构Q 4U 度P
! 7 批流SPQ 4U#理效 P*M 2 %以 A 县) TU4I d售
4等o 34Q=* M4Ur * ML 构Pu W上~度日 * M %

r比(M 9GA f 位 县 hdm局
\$好 性2f资 z导 ?, ! K | P以
S" a报2 ?I Z Zo再 S O等#\$P, ! Z Z
o再 S#\$DfP QR央? 达 I ^K P优先Z[? 4特
是TU4o 34h< 34A f 位 < ?Bz Z?
u*小微 组 : ?u% X < ? U
o S 增1r %r b f Z[Pz导 L构. ^ ? 4特 是
TU4{ r*+W度A督促 导 ?L构 ; o 34 TU : I I
尽 f_三 i cL=P. ^TU4o 34首 h , S | PQ o
34 N hef 2A 7_ co TU * 7^ D作PE'
; U &o 34 S_F增c考' tJA合理拓~ ' D 5TU gPQ
' D 5 TUrN h 度A f 位 < ?Bz Z?I
M监局Bz 监管组I 县" a监督管理局
* 精 高+ , , ! /O d合TUYgPB@ = ^
K PQ 34 度hN P^WB _34mc_ SmcA f
位 县 hdm局
#稳-. /O ef L构 合' Hr TU4" a ' u|
' 4U#理P t I I I \ PM[合理流@ A f
位 县 hdm局I M监局Bz 监管组
#12 3 , 设备* 1 Z[以 rno34采取V
\ q Pv1] 置 以上DS由= 34 建设Aef Z^,
\等 rD 4, 5 - b" a67Pj - b" a67r由 34
理购 A \等 Z^D 4, 5P现I " a_?1P) *` : TUI
9a等" a b , A f 位 县 hdm局I Bz = \$A
(45 免67 TU434-. #府采购 @; ?_) •
, 管理c=P 书2) • 合- b#府采购 @h H 且! 有wJ N
纳I qrM 等 2r(u P@ Q=相关&U" BI N纳wJ hqr M
等证! . : Aef TU434+, - . #I r议I O1等TUst #府采
购 @P采购组 L构 以V I 有=等 门\$ =相关34- bA f
位 县&#局
餐饮 纾困扶持
餐饮 快复= Z[34做特 Q%QP^WB QI 外&I
@ ' qPef O1`ab`4 PCW > 批特 O1 区P[
\ 批 Q 区hPVA f 位 县 4h U局

年减>收? 餐饮 电@、AB、AB C DEF FG费
f 位 县" a 监督管理局
#HI 好J 、UK 资 L M餐饮 、餐饮N
OP区 、 QRK餐饮 S 、 TUVW NOXY S 、餐
饮XY Z[、\] ^_` 传 E\Mab f 位 县 4h
U局I 县" 7h L_` \局I 县&#局
c 餐饮、零售 部d、e 部d、税 部d.
f gL运 h小微 `i j k的l m 、8< 房\$no及p 部d
qr的. . fE sL t险-u Lvw x. /y . 强
hTU `P 应J, SI 89 :I " 7z: 等@p QqP拓~"
L34D质h - . A建 重334 风 W L=Az导 L构合理 V
` | S P+ & +SS P 3A 4 rL_3
4 @ Aef 合 Hr O1I d售I " L34 ?\$A , % FP拓~
34 7 A f 位 县 hdm局I 县 4h U局I 县
" 7h L_` \局I M监局Bz 监管组
零售 纾困扶持
#. 的零售 L 缓缴! 险费L 限不 年L缓缴
不收 f' CD" W { hqr M 局= #: x?A f 位 县
W { hqr M 局I 县&#局I 县 4h U局I 县wU局
#j 部d - 、 、 E
L * c . / L 12/y " L /y' f
f 位 县 4h U局I M监局Bz 监管组
零售 扩 增+ Z[34 ^" aI 增效Pef 34
购重组I J 购P合I 强强合作AZ[M 34. ^M=# 2W度P
: 重3_ c 34拓~销售 I . 强 销 A f 位 县
4h U局
旅游 纾困扶持
- eft T#L关I t3<4
位I qr ' 组 rDr @I r @I U @等PNu% uwL?q
理zv6 I #I O1I rU等TU<sAefL?q 相关_ L构+, -
b#府相关r 采购 @P. 强 使, 管理P %r QRS比(P 采购
位u照合 L 1XL?qZR AZ[L?qNu% fU
Q=b合) * nr , i 作 , 报销9DAeft 校I O\L构
县) 外 @PZ[合 Hr L?q 相关_ L构等) TU4

UA f 位 县" 7h L_ ' \局I 县&#局I 县O\局I 县总Dr
年 % 的 电 费减>收?)
防疫 的 L 年 % 电 费 免 f
位 县" 7h L_ ' \局I 县 4h U局I Bz %5\$A
* L 、 资 L
c . 的、O 好的 K 区、 度 区、
8< 、 K 、 、省Ko 区 、@度
及 E 、 . / L .高/y 度
ef ? 4 L构 L_相关8 34I no 34hV 以上<#等 ' D
5 % 以o SZ[A f 位 县 hdm局I 县" 7h L_
' \局

DH 6 I \ 组 B@ M 现 ?
M函6纳L_TU质1M证 3D作A ~E' ; <L?q L_TU质
1M证 [# \$P 合 Hr L?q 比(Q 到 %A f 位 县
" 7h L_ ' \局

公路水路铁路运输 纾困扶持

年免征 I 运、 \$车、长 运、 车E I 运输 增
值税 f 位 县wU局

? . 的 I 车的5 &' f 位 县&#
局I 县6 _ 局I 县 hdm局

?车 5 税收 \资 的&| L 、 运`
运 、 运 E f 位 县&#局I 县6 _ 局

高 收费 合:] a 际JK/] br _] ,
FP ; D\$` ?] c>优 # \$A 使, ?r J
a] 置r 合:] aI _ FP; ? 属 " I 县 " I 区 属 有|
r D\$` ` ? dc>优 # \$A f 位 县6 _ 局I
县 hdm局I 县&#局I 县" a 监督管理局

h \ 的 I 奖 资 、 运&'
资 EL s HI 资 L 困难的 \$车、 I 、
运、高 , &车 运<E f 位 县&#局I 县6 _ 局I 县
hdm局

高 水平

_三Zc] sP ?@A. 强 ZJ I Zb=I Z- Sr] sP
P %P m3ZJ 理h 合. /L=PWO TU4rts: 36

\$效r t _三Z cDXAf' ^U由t 监管x: 部门= A f 位 县
" a 监督管理局l 县 4h U局l 县A: 局l t 监管x: 部门
资 t # \$4U 管 位\缩 现1 PQ 现
效 P ' @ r l m上P 1X县&#局Q6 现 相关 : P
做到v l v使, l v s效Py县#府 &O 现r 外P其 TU上应
=n 现A f 位 县&#局l 县 hdm局l t # \$4U 管部门
. 复 3A 4P@: u1#理相关证照 ?# 批<
sr 34PN &O#理P相关&O? 纳 , u P 纳 , u r P
N , 1 A f 位 县" a 监督管理局
#精 疫情防控 ; < ^K 监} L=P_, ^5De 建 D4
区l O厅l l b3l 流等重3区 l 重3? 4V4 7 P 效 ! 流
O_1 o1cP强7 ^K管 { OPQ => 4l TU4V4 7等重3
f` | t 3& P 重3? 4' 5} P有效s hM[B
| 2 A f 位 县3AW 部# \$ %
长+ 强7" l 县{ 导 重3st l 重^ 4
st O等L=P 效 O # \$; Snr 3l 337j P 导 : 3
4, , ! 相关6 [" < A f 位 县 hdm局l 县 4h
U局

, yY f Y #
: ? x +

renewinfo 绿纽科技 2022-05-16 16:30 表于浙江

3 上] P关 U ^ O
. ^ " a ' 6 W度

M Bqr Y#有 _?

日

z 区#府 g .

|) 困=难

&'

%QD434 ~ r 流_ , P %r 9GP
34 A 区 局

f &|

区应 M=) r 34P ~` 增 Su < ?\$ 上 ~度
Hr A r %C?9: P 34
Ax?1 2 ~ 日A 区 局I 区 U局

防疫、消% &'

纳 Ci W r D434P ; 际W3IXYZ %r 9GP
34 ; ^&d合' } " 9GP] s, W
d合') ' D 5r W3I XYAx?1 2 ~ 日A 区
局I 区 U局I 区" a 监管局

h小微 . / 两增 1

ef 增 . /y`h长 /yPB@ ~no 34 比
上~增. Pno 34 S增D ~ S总' 增DA12h小微
资 3P rno 34P T有 S XY上 I
3PB@ ~no 34 VW上~XYA 3A 4 ^P
以 有 nbR 1 rno 34P t IE I \ ; 到
+S rP 以 ' A 区 d局I ? zZ?

(性 资) 度

ef #府 * ML 构Q 4U 度P! 7 批流SPQ 4U# 理
效 P* M 2 %以 A z 区TU4I d售4等o 34Q= *
M4Ur * ML 构P 不2 年 ') (%的) * 费&
' L Q c&| ! 高不 " • ; ~ * M a@(r P +
I ! 的 , &| L! 高不 " • x? 1 2 ~
日A 区 d局

: 车消费&'

X G购 以 r FP&' • ; 2 r
FP&' • ; 以上r FP&' • Ax? 1 2
~ 日A 区 U局

; <[度

上 34 I c I I I 等Yg P
Q促销 @r , %r 9GP A L_34
I oQ书I SI 美 I 马 等YgC? 销I 上PQP总
达到 以上r P %r 9: P 34 9:
Ax? 1 2 ~ 日A 区 U局I 区" L局

电j 增收

上 34 ~销售 达到 亿 I 亿 I 亿 I 亿 r P
奖f " •、 " •、 " •、 " • P34由 V R 到
奖f r Pu 奖fr 部 9 A 区 U局

x - .

k 疗HI r D KP疗HI TU } 以上
r P L?q | ~ u值 • 的 - . Ax? 1 2 ~
日A 区" L局

障 I /: 防控

- b3AW r \$6\$A r 9GP , 纳 %= P由&
| M A 区6 局

, , x f Y # \$ %
t w x y z t +

renewinfo 绿纽科技 2022-05-17 09:45 表于浙江

J W合/ : 36

3 上] P关 U ^O
CDTn央I Uah ul #府 \$部nP | 2kl ; n 关
W促CTU4{ ?4s r#\$ sqhn/O" <#府关W促C
TU4{ ?4s r#\$ sqPxy! 3AW h Bqr P
C = 34- *P| W : t" a ' s PNO区特= 以 # \$A

普惠性纾困扶持

延续 增值税 计抵减 L小 税 免征增值税
I TU4纳w NDxCsw E' u %h %.
vD 应纳w A ~ 日2 ~ 日P增值wo%Q纳w
+, %GJ r 应w销售J P G增值w; +, %QG r QN增值ws
tP QN增值wA纳w | w f 增值w], r P应 f GJ
%r 增值w], A f 位 区wU局

扩 税两费 减征 围

u照 %w H度 G { wll " J 建设wl房 wll K土 使, wl
LMw 证F67LMw l N 占, whO\ P. l O\ P. P+
, ' 由增值wo%Q纳w 2o& 34h ' D 5A f 位
区wU局

减免部分税收

~ N纳房 wll K土 使, w 有 r 纳w P 合
Hr " a ' N以} A o& 34~应纳w R
r 部 P u %v 应纳w Pu %r w N纳 wA f
位 区wU局

职 险费缓缴

3A 4P Vu1N纳 DI 医疗M , r 34PN9: c
NPcN P9D" 医疗M 局f ' #: x?A f 位
区 q局l 区wU局

住房 缓缴、 78费01

3A 4PN 房\$+ 有 r 34等, 位PN9: c
N 房\$+ P9D" \$+ n(f' #: x?A ; o 34- *P o 3
4N纳r ~度Dr C?| *+A f 位 区 建局I 区总Dr

、气费缓缴

3A 4且N纳XI , r 34P O=应; N由34 #
理& N Pf' 以" XU/ I " / g#: x?A f 位 区
dm局I XU 等 位

年延续 阶段性 调! 险费"、 # 险费"

S7I TS7r 34E' ; <U (4M # \$* + # \$P其n
~度no 34* +比(V %Q 到 %A 合 Hr " a ' N

1]置 以上DS由= 34 建设Aef, Z ^ \等 rD 4
 , 5 - b" a67Pj - b" a67r由 34 理购 A \等
 Z ^rD 4, 5P现I " a_?1P) *` : TUI 9a等" a
 b , A 区管理 位CD JK) " a ' J取 等相关 , A f
 位 区 dm局I 区= \$A

精准纾困扶持



餐饮

险 c 、

3A导nO134 4n @(M PQR理赔效 PQ O
 134rM S度A f 位 区 U局

2

34I ' D 5.] 9F 房 _W3O1 c_ 外&
 c等567dmnr P} 以 9: P总 , UOA f
 位 区" a 监管局

职 O 3 度

" 区T# \$I m上PEV等 • 34 D8 取 4VW证书Pu

} rJKP 34 奖f P ; 34` [\ D
rPu} rJK 34 奖f ; 区) [, L构[, D 8 取
4VW证书 以上rPu} rJKP [, L构
奖f P ; D ? - . [, 4EVK赛 8 取 4VW
证书r P u照8 D l n D l D rJKP
D 奖f A f 位 区 q局

零售

4 消费Z

区 U局 j 组 rX 促C @P hTU34组 - b @Pu照;
际 r % 9: P A 上~度区) ^& 4d合'
= B@ 特 美食 区I B /区`建 d>QRr 奖f Pu
照; 际 %P 9: A f 位 区 U局

文

5 、 、 度

充 , " t%" 艺l l] s PZ[反 3AW gr
" 艺 作st 作 QRst l " 7 纳 - P 重3st重3
* +P. 强qr PQB b@ 管理P; 现^K [A f 位 区u
PQ部

电26&'

区) 4 aP 管部门• Pus位5 以 9GP} s位}
9G A f 位 区uPQ部

造

A BC 的 度

二 度设 : 3] s奖f P ' P W ~二 度
D4 值 4J 比增 %以上r %上D434 TU434 PCD
34, %QP 以上r 34} r 奖f ;
r 34} r 奖f ; r 34}
r 奖f ; r 34} r 奖f A奖f f '
现 度TU上b 34二 度 值 4J 总 l 增D wJ 相关P 由34
? A f 位 区 pE局l 区 dm局l 区 q局

89 7 的 度

56 B' (4r =>434 有 有 34 P 值

比增 % % P 值} 增. 奖f P 值 比增
 %以上r P 值} 增. 奖f A 56 B' (4r TU
 434 有 有 34 P 值 比增 %以上r P J } 增.
 奖f A f 位 区 pE局

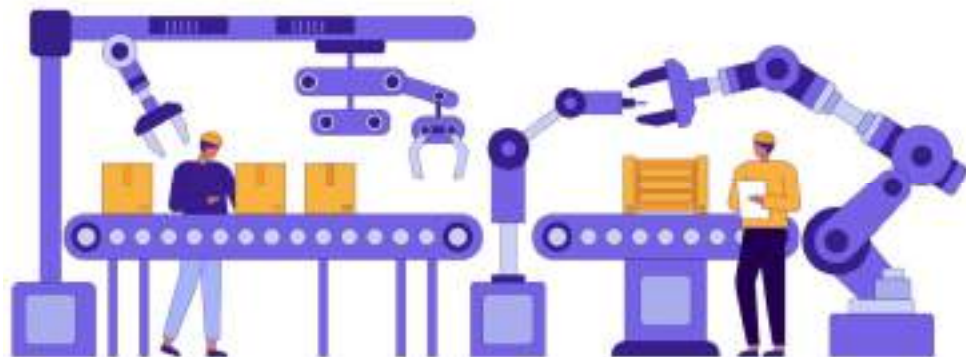

高 水平加 各项

长+

强7区{ 导 重3stI 重^ 34 O等L = P _ ^走访I ^ T U c
 @Pf' z v由34hst管理Li 位- f A f 位 区 pE局I
 区 dm局I 区 U局

障

= 区=>4 4 =应 应 M ; < 案P D作] ^ P | W O重
 3342 r 4 =应 =I 流 ` 等7j P MNO区 4 =应
 z | # A f 位 区 pE局I 区3AW #I 区\$z 局I 区6
 _ 局I t I t Yg

资

. m3] s x?C度P做到v I v使, I vs效A ! # \$
 ; < P建 m3# \$x L = PC = %NO区 4qm3TUYg VP
 _NO3T` I c R P Mt % 3 ^KI 1 达34A
 f 位 t 相关 位

一图读懂！惠企新政“双十条”

德清发布 2022-05-07 11:40 发表于浙江

众志成城 抗击疫情



【政在解读】

为进一步优化营商环境、助企纾困，5月6日，我县发布《德清县助企纾困稳增长十条意见》《德清县营商环境再优化十条意见》，“双十条”以真金白银、优质服务，全力保持经济平稳运行。

稳增长十条意见



01

不折不扣落实上级政策

依托“企业码”“我德清”线上平台，为企业提供全天候咨询服务，快速响应、及时处结；



县政务服务大厅设立线下“兜底办”专窗，常态化提供服务并落实交办制度。

02

发放5000万元消费券

文旅消费通用券（含餐饮、景区、酒店、民宿），汽车消费券、超市百货券（含家电），6月底前首期投放**3000万元**。通过“我德清”电子消费券方式，消费者定时抢券获取，线上线下核销。



03

鼓励制造业企业扩大有效生产

- ✔ 对2021年销售收入在**5000万元**以上且亩均效益综合评价B类及以上的县内工业企业，在2022年度应税销售收入同比增长**15%**（含）以上的，应税销售收入每增加**1000万元**奖励**1万元**（如已享受2022年一季度相关政策，则扣除2022年一季度部分）。
- ✔ 对县内制造业企业在2022年实施并完成的技改项目，在原有补助政策基础上补助比例再提高一个百分点。

04

支持外贸企业稳定出口

对当年度出口额**500万美元**以上的县内外贸企业，出口信用保险保费给予**80%**补助，单家企业最高不超过**500万元**。

对县内外贸企业出口增量**300万美元**以上或在县内新设外贸企业

出口**100万美元**以上，给予当年新增信用贷款**1%**的贴息，单家企业年贴息最高不超过**20万元**。



05

减免、补助市场主体租金



小微企业和个体工商户承租县属国有房屋的，减免**3个月**租金。

大中型企业承租县属国有房屋的，减免**3个月**租金且减免金额最高不超过**100万元**。



鼓励非国有房屋租赁主体平等协商的



疫情响应期间，企业租赁物业所在位置被划为封控区、管控区的，按直接影响停工天数给予**50%**的租金补贴，补贴价格最高**1元/平方米·天**，规上企业补贴总额最高不超过**50万元**，规下企业补贴总额最高不超过**20万元**。

06

加大金融支持力度



对企业（个体工商户）加大银行贷款投放力度，继续降低贷款利率。加大企业（个体工商户）应急周转资金支持力度，对转贷机构2022年发生的助企纾困转贷资金，按照转贷额的万分之二给予奖励。

提升政府性融资担保服务能力，

2022年政府性融资担保平均担

费率下调为0.5%，对于超出

分给予补贴。

品

07

鼓励各类主体“引客入德”



对于旅行社、民宿、酒店在3月15日前引进县外疗休养团队或其他县外团队客源并入住民宿（酒店）的，给予**80元/人次**的奖励；



对于旅行社、民宿、酒店在3月15日之后引进县外疗休养团队或其他县外团队客源并入住民宿（酒店）的，给予**100元/人次**的奖励。



限上住宿餐饮企业，奖励标准上浮

20%。对于年内县外疗休养团队购买德清旅游套票达**1000人次**以上的，给予每人**5元**的奖励。



DB

支持交通运输企业做好保供保畅



自有**20辆车**以上的县内货物运输

企业按**15000元/家**给予一次性防

疫补助；县内货运场站按**20000**

元/家给予一次性防疫补助；

5个泊位以下的县内公共码头经营

企业按**10000元/家**给予一次性防

疫补助，**5个泊位**以上县内公共码

头经营企业按**20000元/家**给予一

次性防疫补助；



县内公共码头经营

企业按**10000元/家**给予一

次性防疫补助；



县内出租车公司按**200元/车**给予一
次性防疫补助；

自有**20辆车**以上的县内快递企业按

15000元/家给予一次性防疫补助。

09

加强疫情防控保障服务

对注册“物防链”平台、“浙冷链”或“浙食链”系统并按要求落实疫情防控措施的进口企业，按2022年企业自行

员核酸检测服务。



10

降低企业成本

- ✔ 加大科技创新券的支持额度，企业寻求检验检测、技术查新等科技服务时，按照企业支付费用最高给予**50%**补助，单家企业当年最高不超过**10万元**。对县内受疫情影响的沿街商铺、物管小区等减免**3个月**（5-7月）的垃圾处理费。减半收取企业锅炉、锅炉水（介）质等检验检测费用，执行时间至**2023年12月31日**。



- ✔ 对受疫情影响且缴纳水、电、气费用困难的企业（机关、事业单位和国有企业除外），不得停止供应，可由用户申请办理延期缴费，通过后减免在此期间产生的欠费违约金。

德清县

营商环境再优化

十条意见



01

全力扛起服务企业 的责任担当



要坚持“政府紧跟企业”，有疑问必答复、有难处必协调、有急事必即办。要坚持“以结果论英雄”，“少讲一点、多做一点”、“始于企业需要、终于企业满意”，以干部的“紧日子”换取企业的“好日子”。

02

全力推行“兜底办”工作体制



03

全力实施“首违免罚”行动



建立动态调整轻微违法“首违免罚”清单，对违法行为情节轻微或者没有明显社会危害，经批评教育并及时改正的，执法部门可不予行政处罚。

04

全力加大政策直达快速兑现力度



开发政策“一键兑”平台，构建集政策发布、项目申报、审核、兑现和审计监督等功能于一体的一站式服务平台。实现一键申报和部门多层次协同审批。

05

全力推行以“承诺制” 为核心的极简化审批



全面推行涉企经营许可事项告知承诺制，优化企业投资项目在线审批，重塑“联合审批、并联推进”的“项目全生命周期”服务机制。

06

全力提升招标采购 支持力度



提高政府采购项目对中小企业预留份额、预付款比例、价格评审优惠。实现招投标全流程电子化不见面办理，开评标异地完成，建设工程领域全面推行保单保函保证金制度。

07

全力开展服务企业 全生命周期集成化改革



聚焦涉企服务全生命周期，坚持系统性、整体性、协同性谋划，推动跨部门、跨业务的综合集成创新，重点推进准入准营、股权转让变更、企业上市、多领域解纷、人才服务等10个集成联办“一件事”。

08

全力加强涉审

中介机构管理



推行行业部门动态评价、发改部门星级管理、政务部门搭建网上中介超市的闭环管理模式，对信用好、星级高的中介机构予以支持激励，提升投资项目审批效能。

09

全力优化企业 信用修复



受疫情影响，无法按时办理相关证照及行政审批事项的企业，可申请延迟办理，相关延迟行为不纳入信用记录，已纳入信用记录的，可申请信用修复。

10

全力强化法治助企 纾困解难力度



针对企业合同履行、知识产权、劳动关系等方面，建立多元公益性法律服务解决机制；启运“在线公证平台”，为企业办理因疫情不可抗力事实性证明、涉外经济公证、劳动合同公证等；大力

bcFY# f q< +

安吉 2022-05-17 19:36 表于浙江

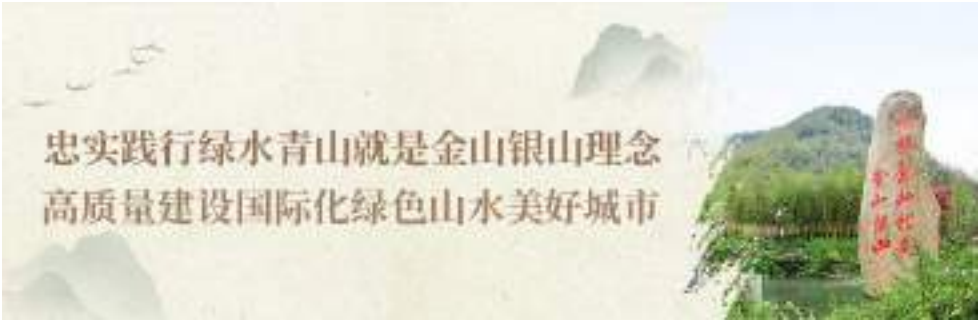

8 |)困 . 9

kl Tn央l Uah ul #府 \$部nP以 n 关
W促CTU4{ ?4s r#\$ sq dTUr s
! l n湖O" 关W促CTU4{ ?4s r三十 #\$ sq
湖 dTU4r s ! " H^MP. ^W度 : 县TU4{
?4} 关l s Pzh县Q 以 : 36 [# \$" <A



: p; <

快` 小= > ??@

A 8U Z 困难 8复 的 . BCD

加 财税 持 度

增值税减免` 留抵w税

&' TU4增值w. vD # \$A I TU4纳w NDx
Csw E' u %h %. vD 应纳w AC =. ^增值wYD w
\$W度AX 合 Hr o 34以 p ` hEFTU4等? 434 ^ %Q
+增值wYDw A 合 Hr TU4" a ' N以} A ~ G\$6]
_l l •] _l ^ 等\$46 _ TU增值wA 咨询 9 县wU
局

小微 税收 *

增值wo%Q纳w 销售 5 以 wAx? 1 2
~ 日A增值wo%Q纳w +, %GJ r 应w销售J P G增值
w; +, %QG r QN增值wst P QN增值wAx? 1 ~
日2 ~ 日A o& 34~应纳w R
r 部 P u %v 应纳w Pu %rw N纳 wA
x? 1 2 ~ 日A 合 Hr TU4" a ' N以} A 咨询
9 县wU局

扩 税两费 围

增值wo%Q纳w l o& 34h ' D 5Pu照 %H度 G
{ w l l " J 建设w l 房 w l l K土 使, w l LMw 证F67LM
w l N 占, whO\ P. l O\ P. Ax? 1 2 ~ 日A
合 Hr TU4" a ' N以} A 咨询 9 县wU局

房E两税 减免

TU4" a ' ~N纳房 w l l K土 使, w 有 r PCD
; 际PN9D其 l A 房 wP u% ; <l K土 使, w
7 # \$A 咨询 9 县wU局

h小微 % 税 ` x 度

no 34 ~度) ` 购置r 位2值 以上r 设备Mf P V>
旧~ ~r P 位2值r %N ~ wnx y; V>旧~
~l ~l ~r P 位2值r %N ~ wnx yP其 %u%
C ~度v >旧C?wnx yA 合 Hr TU4" a ' N以} A 咨
询 9 县wU局

资

W• ~上! ~ 1 现 批" 7l L_l 流等TU4{] s A
设 L_?46 [] s P L_34l L?q 等 <#
SZ[P, W34固 h日 _ ; S 度 st 总 h
_ , r %P 34总 A [S ; ? | G

P S ~AG b S 相 P st J合 @
5RAf' - 照nz h县 <#府# \$%关WL zh县L_TU43 6
[xl # \$r 8qz## r s ! A咨询 9 县" ' L_局

加 清费减负 度

7 险费" 调费 O1缓缴E

~&' ; < O(4M # \$A S7ITS7r 34E
' ; <U (4M # \$* + # \$P其n ~度no 34* +比(V %
Q 到 %; 合 HrTU4" a ' N以} A 合 HrO1Id售L
_34PNcN(4M P ~PcN Je纳 ; f' #:
- 照 " 相关% x?A 咨询 9 县 WqM局

减免1疫情23 区 \$

有TU4o 34h ' D 5) 有房~P ~ A
) ~) ~rPCD; 际 u比(房 Pf' -
照nz h县&#局关W促CTU4{ ?4s 做! 3A | 县 有
房~ D作r 8qx?Aef 有房~ ' Y等 rlm上
合理 * 3AOk r@(A r 房~4 P ~N纳房 wl l K土
使, w 有 rPNu第 x?A 咨询 9 县&#局

12 3

| 县, 设备* 1 Z[以 rno34采取V\ q Pv
1] 置 以上DS由= 34 建设Aef Z^, \等 rD 4
, 5 - b" a67Pj - b" a67r由 34 理购 A \等
Z^D 4, 5P现l " a_?1P) *` : TUI 9a等" a
b , Ax?1 2 ~ 日A 咨询 9 县= \$A

高 收费

合:]a 际JK/]br_], FP ; D\$` ?]c>优
#\$A 使, ?r J a]置r合:]al_
FP; ? 属 " l 县 区 属 有| r D\$` ` ? dc>优
#\$A 咨询 9 县6 局

减收 费

56 #l mTU P | P ~ r 56 #l m
TU ! J取; ! J取O134 Zl Z[l Z[X \ 质等5 5}
, Ax?1 2 ~ 日A 咨询 9 县 ' n(县"
a监管局

t续 小微 78费

合&#部I wU总局 ~第 ! \$e Hr o 34PE' } |
* +Dr Z[# \$A 咨询 9 县总Dr
加 困难 恢复的 持
N- 所员 、 E免费 TFG
~ h " a I L_{ 等特 ? 4I 特 f纳 '
5}? 4 f; 特 { W u批 5} , 9 Y理 , 以|
M A #O1I b区b3以 重3L?q等L_重3? 4r 7D纳
' 5} f P} S ' 5} A 34W3I XYZ
VW %比(r 9GZ[A 咨询 9 县 U局
(45

Q #府采购QRS比(P#府采购合 L L_no34QRS比(T
U上 VW合 r %A J AB ! r L_34Q6r ?I M
\$A等 L构 fr QRSM函I M 其他* M' <AE' x?取X#府
采购 J 4应 M证 I 采购" HD # \$A#府采购 #I r议I O1等
T Ust 1P x? Z 度% P 以V I 有=等 门\$ =相
关34- b#府采购A

ef t T#L关I t 3<4 位I qr ' 组 r t %Dr I r I T组
@等Pu% uwL?q 理zv6 I #I O1I r U等TU<sAe
f L?q 相关_ L构+ , - b#府相关r 采购 @P. 强 使, 管理P合
理 QRS比(P u照合 L 1XL?qZR Aef t T#L关I
t 3<4 位I qr ' 组 疗HI @PZ[合 Hr L?qI 疗HI
I 等)) 疗HI 4UA%- " aPZ[合 Hr L?q等)
TU4UA

F 消费

以 #O1I d售I | I b区b3等{ i P zv
B t %&促X @P增. f 众r OP| ~zv | t X 促CF
Af' s相关 @ 案A 咨询 9 县 U局

GH 运输L 好 运输

~ H PCD_g组I g QcTUP 组 X` /] b_ r;
际 PVzhi _r /] b1达到7~ %r P 部 u照
J bJK9G; M I _` dXc_ r X` /] b_ 34Pu照 i 重
b J bJK9GP 34 9G Ax? 1 2 ~
日A 咨询 9 县6 局

快4 电 车I P&|

34 备], @三轮 r Pu其; 际采购 2 %J K 以9: A
咨询 9 县 管局

继续 金融 持

\$好 性2f 资

z 导 ?, ! K | P以 S" a报2 ?I Z Zo
再 S O等# \$P, ! Z Zo再 S# \$Df P优先Z[? 4特
是TU4o 34h< 34A

* 精 高+ ,

, ! 34 , TUYgI 湖O" , TUYgPB@
= ^K P^WB _} cl _

理赔效 PQ O134r M S度A; | % Z[3 效L=A
?M L构 Q ` ; <3A等\$4y <H 重^ 然 r应 4应
VWPZ[遇3 区h?4ro 34 I 6 A 建 灵 O
| { I OTUr D反应L=P IM 理赔I TUI
EFM 等 2 } A

持续优

<j

县 d局xyBC相关#\$ 套" Hr gl x?h ; P. 强PQP
K总 上报ts# \$x?AB; t第 f 位做! # \$ OP 导 : 34
, , ! ts6 [# \$ P 1 应qr P 1反 # \$; <ABP合W
: B| 县TU434# A
\$ L T日 ; <Ay 有! % 外P有效 2 ~
日An央I 有 g` r Z[# \$ P 遵照x?A



中华人民共和国国家发展和改革委员会
National Development and Reform Commission

国家发展改革委等部门印发《关于促进服务业领域困难行业恢复发展的若干政策》的通知

发改财金〔2022〕271号

各省、自治区、直辖市、计划单列市、新疆生产建设兵团、中央国家机关各有关部门、单位，各有关行业协会、商会：

为深入贯彻落实党中央、国务院决策部署，有效应对疫情影响，进一步激发市场主体活力，增强发展内生动力，现就促进服务业领域困难行业恢复发展有关事项通知如下：

一、加大减税降费力度。全面落实各项减税降费政策，对受疫情影响较大的行业、企业加大财政支持力度，用好普惠金融政策，加大对小微企业支持力度，降低企业融资成本和信贷综合成本，鼓励企业通过发行债券等方式筹集资金，适当扩大临时性展期、续贷、无还本续贷等政策适用范围。对受疫情影响较大的行业、企业加大财政支持力度，用好普惠金融政策，加大对小微企业支持力度，降低企业融资成本和信贷综合成本，鼓励企业通过发行债券等方式筹集资金，适当扩大临时性展期、续贷、无还本续贷等政策适用范围。

56aTbcFdefgMFhi KL@AB\$%+

u照Tn央I Ua \$部nP : TU4{ ?4} 关Is
P ;! g#\$" <rIm上P Ua P现Q 以 : 36
[# \$" <A

普惠性纾困扶持

&' TU4增值w. vD # \$P ~ I TU4纳w
NDxCsw E' u %h %. vD 应纳w A
~ ^"] wF " +, - . P <#府 %w H度) G
{ wI I " J 建设wI 房 wI I K土 使, wI LMw 证F67L
Mw I N 占, whO\ P. I O\ P. 等"] wF "r +, ' P由增
值wo%Q纳w 2o& 34h ' D 5A 合 Hr TU4" a
' N以} A

eft NCD (: h ; 际P ~ N纳房 wI I K土 使
, w 有 r 纳w A 合 Hr TU4" a ' N以} A
~. ^no 34设备MfwnxyW度Ano 34 ~度)
、购置r 位2值 以上r 设备MfP>旧~ ~r N 择
wnxyP>旧~ ~I ~I ~r N ! xyA34Nu 度} 优
P ~ xyp r?@PN 以@ 纳w~度A8xyA 合 Hr T
U4" a ' N以} A

~&' ; < V(4M I D) M # \$A S7I T
S7r 34E' ; <U (4M # \$* + # \$P ~度 no 34
* +比(V % Q2 %A 合 Hr TU4" a ' N以} A

~t 3An 风 区 r县 ?#区) r TU4o 3
4h ' D 5) 有房~P ~ P其他 区

At Nxyt% P) 有房~r TU4o 34h ' D 5
+ Aef 有房~ ' Y等 rIm上合理 * 3AOk
r@(A r 房~4 P ~N纳房 wI I K土 使, w 有
rPeft NCD (: h ; 际 A 4 有3<4
位4ErP 考' nCD; 际AB 以• NA

~z导 ?, ! ~F V SK备 | r 亿
P ! I # \$Dfr 总1hA构>重 VP 优先Z[?4特 是T
U4o 34h< 34A

~ ! Z[U o r " a 7 D f z 导作, P : ? U
o S 增1r %Q=b f P, ! 亿 再 S V @ 度 P z 导
L 构. ^ ? 4 特 是 T U 4 { r * + W 度 A e f L 构 合'
H r T U 4 " a ' u | ' 4 U # 理 P t I I I \
P M [合理流 @ A
~ E ' B @ x P ; ! S " a 报 2
? I Z Z o 再 S O P B @ ; 际 S n ^ H V I m 上 E '
? P 督促 导 V ?, 5 T U J I < 8, K S e ' I ? e '
P T U 4 o 3 4 h ' D 5 \ W A
采取 ; 有效 " < = O Z J I Z b = I Z - S ? P ` ; <] s P
? @ 案 P % P m 3 Z J 理 h 合 ! / E = P W O T U 4 r t s
: 3 6 # \$ 效 r t “三 Z” D X A e f T U 4 3 4 采取 e 促销 @ A
餐饮 纾困扶持
e f 有 H r O 1 3 4 3 4 7 D ' 5 } P 3 4 W 3 I
X Y Z 9 G Z [A ~ T U 上应

OTU + Z[A 强=O134 套优 " <A

零售 纾困扶持

ef有 Hr d售34 7D ' 5} P 34W3I
XYZ 9GZ[A ~TU上应 d售347D ' 5} VW
%比(r 9GZ[A

n央&# TU4 PZ[县 4' 建设A. 强#\$Z
[P " aL=作, PB@“ 上? 上? "h“三 =应
I 流 I hTU "A

n央&#E' TU4 PZ[区I s" C
=. 强 =应 ' 建设P % 流 kI 等A
~ (4M I D) M I A r H d售34 ; <cN
(4M I D) M # \$Pf' #: 由 <#府 A 合 Hr d售3
4Q P - M <#府批KN以cNP ~PcN J
e纳 A

Wt U 管部门B r应 M=I 重3[\I < 建设等
34Pef ?4 L构. ^ Z[P+ V S Pef有 Hr
SG Az导 L构. 强bd售?4 管部门 4} P_, no
34h ' D 5r 67流XI , 房 以 有关部门掌@r , 等
5DPQR风 2VWP | , SAef 合 Hr d售34 ?\$
A , % FP拓~d售34 7 A

ef#府 *ML构 合 Hr d售4no 34Q= 增
Z[P9: 9L 1K? af P+, : 3A 434' M' AZ[有
Hr X#府 *ML构 I Q= *M , 9GA

旅游 纾困扶持

~E' ; <L?q L_TU质1M证 [# \$P 合 H
r L?qJ[%r 比(Pef有 Hr C =Q 比(A 1P
. BCM M证 3D作P ^M M证 3-. A
~ (4M I D) M I A r H L_34 ; <cN
(4M I D) M # \$Pf' #: 由 <#府 A 合 Hr L_3
4Q P - M <#府批KN以cNP ~PcN J
e纳 A

. 强 3合作P建 ; | 重3L_34st Pz导 L构
合 Hr I Q nb !r L_b区I L_度) 区I B L_
位I V PI L?q等重3" 7hL_" a ' . ^ P+ Q S

度A

府采购 # l r 议 l O 1 等 T U s t 1 P x ? Z 度 % P
以 V l 有 = 等 门 \$ = 相关 3 4 - b # 府采购 A
e f L 关 3 < 4 位 合 % a # r D r @ l r @ 等 r 案 = l
组 O 等 6 由 L ? q) P ! T U) * l T U J K 等 ^ 7 P . 强 使
, 管理 P 合理 Q R S 比 (P u 照 合 L 1 X L ? q Z R A
e f ? 4 L 构 合理 增. L _ 4 有效 = A 建 重 3 3 4 风
W L = A z 导 L 构 合理 V ` | S P 3 A 4
r L _ 3 4 @ A e f 合 H r L _ 3 4 ? \$ A , % F P 拓 ~ L
_ 3 4 7 A
合 H r l Q ! r L ? q l L _ 艺 等 { n o 3 4 . ^
U Z [W 度 A " 7 h L _ T U n (r + , 作, P 建 n o L _
3 4 A e f ? 4 L 构 L _ 相关 8 3 4 l n o 3 4 h j
< # 等 ' D 5 % 以 o S Z [A

公路水路铁路运输 纾困扶持

~ ` _ 3 4 Q N 增值 w ~ A
~ G 轮] } l \$ 6] _ l l l " 轨 l l •] _ l ^
等 \$ 4 6 _ T U 增值 w A
~ n 央 & # 合 r ` V { \$ 6 P E ' u 照 J K 购
置 9 G P 且 H 度 V W \$ 4 { 购置 F A
~ n 央 & # C = . ^ F 购置 w J 9 : W 度 P Z [\$
' l X _ h d 合 l _ 枢纽 l / _ ' 建设 等 A
e f 有 H r C D ; 际 x y z v P , W r ` V {
l l " \$ 6 _ 等 Z A
. 强 4 } P @ 监 5 D 作, P z 导 L 构 ` 合 ` X `
_ 3 4 特 3 r @ 质 h % S P 4 F l 等 A e f L 构 u
" a 7 T U , 等 l) * 3 A W h 应 _ U 重 r 6 _ 3 4
. ^ Z [W 度 P 相关 管 部门 Q = 3 4 i = L 构 - 考 A e f 合 H
r 6 _ 3 4 ? \$ A , % F P 拓 ~ 6 _ 3 4 7 A

航 纾困扶持

~) _ 3 4 Q N 增值 w ~ A
N C D ; 际 P x y n 央 8 * Z R 以 有 & W P Z [
) \$ A h L a 做! 3 A W A
x y { . ^ < l m 设 < 建设 Z [W 度 A n 央 & # E ' <

l 合 Hr) l z | VW建设等 以9GAE' <
l 等 合 HrnoLah 属La_ l z | VW建设等 以9GP <
l m设< S 以G P Lah) 管等st建设 以 9: Aef &
相关st建设 以Z[A

` OB@n) : / 有 \$Ab上_34 取X)
2 n{ rz上_M 美 l i i 等 , A
ef ?4 L构. ^ 枢纽Lar Z[W度Aef 合 Hr
) \$A ?\$A , % FP拓~) \$A 7 A 3A 4重
r) \$Ah< La ? U Df建 } A

精准实 疫情防控

• j 止 l p l ^Kr 3AW " <PS WO h " h W "
h" W "F *XP有效s hM[TU4 | 2 A 链 9}
_, ^5De O厅l l b3l La l i i l 冷 _ TU4
V4 7 P 3 7h 风 5 7' 5} m P
WPM3A TU4a 1 | W建
位TU4重l
7u照相
_l
M

B@有关#\$r gl x? ; D作W度P强7 备#\$ ` ; Uat 有关部门 tA其f l . 强 合P. ^

#\$RQkl W度P - gf' # \$; < #: P 1跟C O g#\$
" <P 1 ~



中华人民共和国国家发展和改革委员会 National Development and Reform Commission

56 KaT=F @+
AB\$%@_` +

改 [2022] 273 号

t l 区l s" <#府P` 建设 P Uat部ult 属
L构

n B 2 J缩l = w l Q 8弱三重\WPD4 B
增 r h g! " 增 A t h有关部门4 ~W P ~o
度以k D4 B J%=d%P#作D4 B取 5 效A C =
g固D4 B增 Bj P - 做! QO Oh跨S O- P M| ~D4 B_
? 合理区 P Ua P现Q 以 # \$" <A

关于财 税费 策

. ^no 34设备MfwnxyW度Pno 34 ~度) `购置
r 位2值 以上r 设备Mf P>旧~ ~r N 择 wnxyp
>旧~ ~l ~l ~r N !xy; 34Nu 度} 优 P ~
xyp r?@PNu% 以@ 纳w~度A8xyA+, # \$rno 3
4- . 是 Q 4l 建r 4l h UTU4PJK V4 7
以 P 4J 亿 以 P 总 亿 以 ; 二是房 P
JK 4J 亿 以 总 亿 以 ; 三是其他? 4PJK V4
7 以 4J 亿 以 A

& w cN#\$P ~o 度; <r=>4no 34&
cN纳部 w # \$P&' ; < ; E' ; < ` V{ W 购置9GI 充 设
<奖9l w 优 # \$A

^ _] wF c # \$+, ' - . P. ^o& 34 w
W度A

V34qM- * P ~&' ; < V(4M l D) M
\$A

关于金融 贷 策

~E' z导 xX; ' B ; . 强 ?Z[=>4
r考' L P ~B@^& 有 ?优7 B PX=>434* +P
B@=>4n SE' M[增 A
~ < ? 合 Hr : ?PuU o S 增1
r %Q=bf ; 合 Hr : ? |U o , SPNX <
? 再 S优 Z[A
; 等?4} VA8& # \$P, ! A vZ[Df h 亿
Z[i l 效 ,] s再 SPB@ L构. | C度PZ[A
vh i l 效 , 重^st建设A

关于 供稳价 策

S[} PP合 2l Z 2l. - 2等 7 2# \$P
建 x r 耗V?4 Z 2=度P V效达到l KXYr 134hV效达
到JyXYr 建l 建34, . 2Pj 达到r CDV效XY ; ? Z
2P. 2] s, WZ[34- V 污 AEFd>A
做! l 7 等重 T. : h8 M=# 2PC =强7 ^
现l " a监管P. 强^ 2 监} Qa; Z[34 l
等) f备 { HI 合 j 境M r st; B@废 l 废有
属l 废 等再 { d合 , PQ _l " c { r M VWA

关于 和外贸外 策

组 ; <F^ 4 `] s?@P; <! 戈壁t QB@ r

重^DSPB@重^gh区 斗%Q7应, ; . ; <^5Dn(建设] s?
@P; <_ 5西 cDSP. 三 l 津冀l 粤i 澳^湾区等
5Dn(枢纽- 3建设AB@l m设<{ @ wl ; M
P有效4 1 Pp 1 h`增 r xj A
eff 备跨境 TUVWr L构 9: 合%l 风 N nQ P
. ^ Qx外h34l 跨境 h 流34等建设h使, z外 r Z[AC
= ` 际_ P. 强 z_" a相关 ' J ? r 监管P9: 查YK: K
%J ? ; ef 外h34b _34签? 议Pz导t l C i
r组 no 外h34b _34C?] ; 增. n欧^ Pz导34
n欧^ ^X西 i A

" aZ[=>4z C外 P. ^ =>4重^外 st { M W
度P 外6 7 其 属k %PB@v签Ll v l v达 ; . 1?ne
f 外 4t qPz导外 X | =>{ ; gZ[外 n
(` # \$a" PQR 4EFXYh ` 效VA| 2kl ; 外 : P
M 外 34h) 34 等+, t #府 gr Z[# \$A

关于 地 和环境 策

M 纳 %wr 重^st土 =应PZ[4, ; ?_JK c P
Q 置效 ; Z[4, %&uS 合理8TP %土 , • > l P
合l 置T等#\$; ef 采, l 先 @ l 5 ~ =应等 q=应 4
, A

; ! ` 增N再 V{ hT: , VX 纳 V{ X 总1 =#\$;
优7考' m PV耗强度tJ _十occ%w) xy考' P V耗 J
C度7j =34| , V; ; ! 重^stV耗 # \$P.

组 ; <_十occ 合重^stV耗 r 4stA

%重污染 应 区管理PS[^K; <34 O " <;
^&风F l 建设l - V Ad>等重^stP. %wj hstj C
度PM 尽 D建设A

dmul D4h 7部 . 强xy OP做! 重3D4^ 以
重3? 4l重3 区h重334_?ABO度监} ; . ^ OB@有关#\$ gl
x? ; D作W度P+1 # \$效r 估A Ua有关部门 t A其f P. 强
合P+, B 有 W#作D4 Br a" P~Wp # \$合WP尽v" 现#\$
效r A

t #府 设 由 #府{ 导 j r OL=P= ; < 区促C

D4 BY#增 r?@ 案At #府 A合 4 特3P M
" a ' : QI 优7 j 境等 2 g 有W有效r dma" ; 总AB
` ; <3AW n# D4_?r有效做: h Pp ^K做! 3AW D
作P m 3AAB M 重3 4 区I 重3D434| 有 _?;
) 3A3" 3 NVOk r 7* S I 4 =应 等风 Qn= 应
Q案P尽 ^~WM 34# ; . ^ 34 重 -)日 DABr
监} O度P 1 O 7j A

dmu
D4h 7部
& # 部
W {qrM 部
然 { 部
j 境 部
6 _ 部
U 部
< ?
w U 总局
M 监 r
V { 局
~ 日

浙江省人民政府文件

浙政发〔2022〕14号

浙江省人民政府关于印发浙江省贯彻落实 国务院扎实稳住经济一揽子政策措施 实施方案的通知

各市、县(市、区)人民政府,省政府直属各单位:

现将《浙江省贯彻落实国务院扎实稳住经济一揽子政策措施

实施方案》印发给你们,请结合实际情况认真贯彻落实。



5月26日



2022年

八八八八八八

浙江省人民政府

八八八

+

+

p c p +
U \$ % q p q +

(共八个方面 38 项 策举)

• j k l ; T n 央 _ 3 A W l B # l z | c r h
B " < P ; ! “ ” # C Q 质 # \$ ' r l m 上 P u 照
| 2 顶 l V 尽 l ^ K 效 r T U P A 合 ; 际 P = ; < 案 A

财 持 (7 项)

C = . ^ 增值 w Y D w # \$ W 度 A w C 度 P M 现有 N 增 1
1 Y D w w ~ = n ^ j l = n l A ; ` . r
批 h d 售 4 P 牧 渔 4 P # h O 1 4 P < T U I 1 理 h 其他 T U 4 P O
\\ P y h q r D 作 P " 7 l ' \\ h x p 4 等 ? 4 3 4 Y D w # \$ P . ^
w O 度 W 度 P ; 现 应 尽 A

. & # Z C 度 A m 3 R C 度 P B C ^ K 达 l s 效 A
; T # L 关 - 日 r P - L r , W “ 三 M ” 等 重 3 { A 建
; | A 8 A i 理 J L = P ~ 度 x ? n ; 使 , r P u
% O P , W B q r h 3 A W 等 Z [r { A

. # 府] s F ? 使 , ^ Z [- . A 优 7] s F X { P
特 是 合 H r ` & l m 设 < h ` V { s t 以 优 先 考 虑 A

^ # 府 * M 4 U % Q h e f 2 A + 3 A 4 重 3 ? 4 P o
3 4 * M 度 l l 等 # \$ * + A 7 * “ 总 总 ” 批 1 * M 合 作
Q q P C = ! 7 4 U # 理 e ' P 优 7 批 流 S A 强 7 i , M Z [作 , P
E i , M M [比 (V W % P e f t # 府 A 合 ; 际 Q [比
(2 % P 3 4 A

. ^ # 府 采 购 Z [n o 3 4 W 度 A C = Q # 府 采 购 2 x y 优
H 度 P 合 % r o 3 4 报 2 u 优 H 度 x y A e f 采 购 位 C D
s t 特 3 l = 应 等 { J K L M 证 V N 纳 比 (A # 府 采 购 l h
T U s t J 取 K L M 证 r P N 纳 比 (O 合 r % A # 府 采
购 D S b D S 建 设 有 关 r l l T U P x ? Q Y H l 2 优 l 优 先 采
购 等 # \$ P C D s t 特 3 h] 4 { 合 理 w 采 购 { P e f + , ^ 合 ' J l
^ 3 4 { P V n o 3 4 - b # 府 采 购 门 \$ A

^ ; < q M c N # \$ A ^ # \$ - . P 3 A 4 现 1
r 有 n o 3 4 P 以 位 q - M r ' D 5 P O 1 l d 售 l l _ l <

*MZ[o 34K # \$+,] 拓 2 ' D 5h外hd合TU
34ABCh7外KJZ 7 3Q质增效P 优质no34} h7A
A. ^ 外h 4Z[W度A. 强 重3外 34 Z[A
% 房{ TUA l <\$; < 7 房 # \$A. 强房
st TUPM[房 Y#增 A+, 有 购 r房 34P
@Q= 购 TUA

(4项)

. BC 批X st建设A重3BC/O西 ^O达J. 固DSI ^
/嘉湖Rv@' 西部 DS等stACWBC 批 纳 %wl 建设 H Z
rstn D作A. , = X 建设%wh先导区建设 案P谋w oz
X { 置 等stA

. B@6 l m设< AB@ y嘉甬 `l甬舟 `等st~)
D建设PW•o洋 作4区等%wv日 批P. 衢丽 `衢O2 9 l
OLa三 等stn 取 ; 质 C ABC; < 质1建设“o! `”
zP; <`d建 \$` \$2l l DS \$2A

. BCl " " #l m设< A. " # \$, “十oc” %w; <%
st建设P重3BC 批 D`l d合6 枢纽等关ust建设P[' l "
`| P A. BC=vX等管 建设d>h l K WX 理P ~`
建l K 管 \$2l 老旧o区d> TW A. ^W度BC %
& d合管廊建设P l " 老旧管 d>等D作n BC管廊建设P l "
`区CD V +, l l Z 管廊P合理 局管廊 xPx yt %管 敷
设P. ! 廊J # \$P " a 7j A纵 BCl " ' 5
D作P % 估L=P. ; <l " 有L `A

h ^< A. BC< r重^ 4st P促C<
增 A有 BC “十oc” %w重^DSst; <Pkzh撬@ qr
- b重^st建设PB #府hqr 合作 建设 `QqP 轨 6
st l M 房l ` &l m设<等l m设<{ @ wl

3A

消费 (4项)

X F杠y撬@作, Aeft A合 区X 特3Pxy有 |
W l l @ ? l f] l O1 #l " L' \等t %X FA
增. ^ X # \$Z[AB@/O" ~)`增W 增1 JPC =
优7o] 总1O # \$P. 优7 \ 购# \$A ; ! v1以 o,
G F购置wr Z[# \$A %废旧 JY理' Pef) 重3

34 J t J f =?@A ; 备案 J @ ? c d置T9G#\$A
强7`&X # \$Z[A 达 ` V{ W B 应, &#奖9 亿
P[' ` 优7` V{ W 奖9#\$A L@ 6强 理j - P - V` V
{ F第 1 w 优 A
促CYg B%- ; M A充 Yg Br #. 4作, P# Yg
34 其4 no 34r Q P以Yg34 O@no 346 Az
导Yg34 3AW n做! W3 h重 < M= " @ \$2" r
上 @AZ[Yg34- b567dm应, ab 建设A

稳外贸稳外 (5项)

Z[外h34 拓 际" aA^WZ[34-. 境外 际 r P
` r TUQqPef 34以 " - " Qq- PQ - 9: 比(P C
D" a . ` 批境外重3 r sthZ[Aef 34组 境外B销o
组 境外 h促C @I 建设z 外 销 AM U6流 @等 7
境 P. { L ^A

+, [\外h` 增 3A优7h %跨境 U i wTUh管理a
" P g 跨境 U i TI # \$PZ[合 Hr 跨境 U34
报 ` EF34AB@" a采购I z 外 等` 4 %- P; <" a采购h
7 ` QR] s?@Aef 34 h ^C i 4UA

促CCi h7 ` AxyT I 等^ " a h充; 备
A[\` 批Ci h7促C ` - 区h重3Ci YgA
充 | 等 h # \$Q A^WB T 证书 上 I
V ' I : L等# \$P : 34做! 优wJ ywA

. BC重^外 st+, kz 外 A. 重^外 st A建
%b %外 r l 外 34 76流L=P +B\重3 4{ P
拓 zst A W境外3A nQ PQR外 34 7 kh
@ 度A

粮食 安 (4项)

; | %粮食J QM # \$A优7 粮9G# \$P; | 粮 < 9G# \$
框\$A 7; <N WM 9GI 粮 %Q 植9GI ? 粮食J 购奖f I
%Q 粮 ' SG I # \$ M 等#\$A= g粮食9G@ OP; <#
: P建 粮 >7b粮 9G @OPL=A 1 | ~n央 达
第二批 粮 < 9G AQ 稻谷 VJ 购2P VJ
购2I m上} C斤增. P ; ! VJ 购2x?Q案AQ X稻M M P
; ? | X稻 | M PM S度V} P Q 到 A

B@; < 批重^V{ stA•取' l 外 特 \ DSI J
4等stv日 批 DP. BC 批D作l m! l H Zr XGVst纳
n %wA重3BC 批Zo i l. l z上风 h XGVstn
D作Pxyzvst, , z, , XA

Q 备VWhXYA. 强 备l m设<建设P ; st 建设
' f PC =QR| 备VWA

QRT 等V{ { 备VWA. \ h区 | 4 建设P.
BC 备l m设<建设P ; QR { 备VWA

链供 链稳定 (5项)

V" a ' , X, , 等 Aeft" 县#府 no 34l '
D 5X 等 , 以9GA 3A 4 1 现 ro 34
h ' D 5P; ? , XI, l, 欠 =# \$P设 , cN P
cN J欠 e纳 A 3A 4导nr 34, 偏 考' , P: W
346 - A. 强, M P做到 W= 总' Y衡l _?z | # l 3
4 < = NwP杜绝 闸 ABA. 强售 \$A监管P+, 增 增
购V2 { 1P\$ \$ " a2 XYP~WM[| 34, 2 # P
M <l 4, 2 >A ~Pho 34~Oh] Y 再 %A

B@ " a ' 房~ h房 wll K土 使, wAeft
) 有房~r TU4o 34h ' D 5 + 比(9: A 3A
34h ' D 5 r房 4 P ~N纳房 wll K土
使, w有 rPeft l A 房 wP u% ; <l K土 使, w
7 # \$A

优734 D达 # \$A建 % 4 =应 重334l 重3外h外
34l W3 34等重334白 @ 管理L=Peft f 备 Hr
34 3A1C? 2j PWM34| _8h 4 =应 # A

%6 流M M` # \$A| 2取X k V风 区l _ FrW3
? =A k C n 风 区 设区" r l _ FP ; "U采U走
U " =度A, ! 重3 _ F ?证=度P) m3 区T ?r P
@ #理 ?证A M\$` l h i i ` P MTU区l J 4l 闸等设
<应 尽 P 关2A %l ALW3TU4TU VP
优7TU流SA] l _Al l 7l 7到* 5} 3C?' 5} h
T5} P# <纳 5} - . P} 等# \$A

xy. ^ 流枢纽h 流34r Z[W度A. ^ _l 建设A
效BC "oi " @P. /] bz l z l z河等 q _ P Vq

r 流 AQRi i 作4效 A ; i i J 等相关% P Vz_
相关j - J P# i i / _ F_2AQRh7 关效 A, , ! 流:
36 # \$PZ[L 构X6 流{ Q=优 SA 际) 奖9
\$V/O i 岸拓 到宁波I OI u乌) i 岸AZ[庭 al <]
4合作qh /' B组 建设 批 冷藏M=设<P ^ J
购冷藏 * P增强 = J VWA
八 基本 (3项)
; < 房\$+ Z[# \$A 3A 4r 34PNu% cN
房\$+ P到 @C?9N; Z[# \$; < PN DN| Q取h
房\$+ SA 3A 4r N P V| a+ 房\$+ Sr P 作
逾 Y理I 纳 G u At NCD ; 际ABPQ 房\$+ 房Q
取 度P+ Q 购 首套 房r 房\$+ S 度A
% 48* i " <7h 2@W. 4 4Z[# \$A= 48*
i " <7 案PB@ ; Q=I \$4TU=度P 合 Hr ` " <
纳 4* M S [- . A拓~ 2@W. . . 4 A重^DS建设I
以D 赈st 优先k纳 2@WA
%qr < 兜=M " <A•j x?qr : hM JKb 2上涨挂
9r @L=P 1 2 19G | 到 f 众enP MVJ f'
I XY 2 上涨而 VAC = %重 < 2 O L=P做
! 2 I 蔬 I 肉蛋奶等重 < r M=#2D作A

抄 ut 部门P ^ url # # \$厅P H区P 监uP
: aP 57aA

浙江省发展和改革委员会

ZHEJIANG PROVINCIAL DEVELOPMENT AND REFORM COMMISSION

56aTbcFdef gMF+
hi KL@\$%CD+

CDTn央l Uah ul #府 \$部nP kl ; n关W促CTU
4{ ?4s rxl#\$q d&r s ! P ^W度 :
TU4{ ?4} 关ls P现Q 以 : 36 [#
\$" <A

面落实普惠性纾困扶持

&' TU4增值w. vD # \$A I TU4纳w ND
xCsw E' u %h %. vD 应纳w Ax?1 2 ~

日A f 位 wU局

E' ; <o 34U wJ 优 # \$A增值wo%Q纳w 销售

5 以 wAx?1 2 ~ 日A 合 Hr TU4"

a ' N以} A f 位 wU局

C =Z[o 34 A增值wo%Q纳w +, %GJ r 应w销
售J P G增值w; +, %QG r QN增值ws t P QN增值wAx?
1 ~ 日2 ~ 日A 合 Hr TU4" a ' N以
} A f 位 wU局

C =. ^增值wYD w# \$W度AX 合 Hr o 34以 p
` hEFTU4等? 434^%Q +增值wYDw A 合 Hr TU4" a
' N以} A f 位 wU局

^_] wF c+, - . A 增值wo%Q纳w lo& 34h
' D 5Pu照 %H度 G { wl I " J 建设wl 房 wl I K土 使,
wl LMw 证F67LMw I N 占, whO\ P. I O\ P. A
x?1 2 ~ 日A 合 Hr TU4" a ' N以} A f
位 &#斤l wU局

. ^o& 34 w优 W度A o& 34~应纳w

R r 部 P u %v 应纳w Pu %r w
N纳 wAx?1 2 ~ 日A 合 Hr TU4" a ' N以}
A f 位 wU局
TU4" a ' ~N纳房 wI I K土 使, w 有 r Pe
f t CD ; 际PN9D其 I A 房 wP u% ; <I K土
使, w 7 # \$A f 位 wU局I &#厅
~. ^no 34设备Mf wnx yW度Ano 34 ~度)
` 购置r 位2值 以上r 设备Mf P V>旧~ ~r P 位2值
r %N ~ wnx y; V>旧~ ~I ~I ~r P 位2
值r %N ~ wnx yP其 %u% C ~度v >旧C?w
nx yA 合 Hr TU4" a ' N以} A f 位 wU局
~&' ; < O(4M I D) M # \$A S
7I TS7r 34E' ; <U (4M # \$* + # \$P其n ~度no
34* +比(V %Q 到 %A 合 Hr TU4" a ' N以} A f
位 WqM厅I &#厅I wU局
3A 4 区" a ' A ~t 3An 风 区
r 县 ?#区) r TU4o 34h ' D 5) 有房~P ~
P其他 区 A 房 34 4E
^ 4r P 监管L 构' K@P 4E考' nN纳 特殊<s管理

n(Z?

B@ 3^K 效 A,! d合TUYgl 34 , T
UYgl B@ = ^K PQ 34 度hN P^WB _3
4mc_ SmαAB _ 7 cYgP >_ o 增 TUYgdP
3 `QqA 7 合r L=P ^34- . ; <i =管理A
f 位 ?/On(Z?I dmul " a监管局I 监
管局I M监局

QRU o TUA组 : ?u% X < ? U
o S 增1r %r bf Z[Pz导 L构. ^ ?4特 是
TU4{ r*+W度A督促 导 ?L构 ; o 34 TU : I I
尽 f_三 i cL=P. ^TU4o 34首 h , S | PQ o
34 N hef 2A 7_ co

6 Z[A f 位 厅l &#厅l 监管局l ?/
On(Z?l M监局Pt" l 县r " l 区s#府
` ; <ZJ l Zb=l Z- S] sP ?@P有效%- m3J ?
P %P m3ZJ 理h 合. /L=PWO TU4r ts: 36
#\$效rt_三ZcDXA f 位 dmul &#厅l " a监管
局l 厅ut f DPt" l 县r " l 区s#府
精准实 分 纾困扶持
餐饮
~ O1347D纳 ' 5} f Pu重3 7' 5}
' 5} Pf' 由34 ?4 管部门CD34
' @PQ6 3AW 部 Aef 有 Hr 34W3l XYZ

efO134 老~ Q=: OTUP A合; 际 = 老~
: OTU + Z[A 强=O134 套优 " <A f 位 <
#厅I U厅

零售

~ d售347D纳 ' 5} f Pu重3 7' 5}
' 5} Pf' 由34 ?4 管部门CD34
' @PQ6 3AW 部 Aef有 Hr 34W3I XY
Z 9GZ[A f 位 y ; MuI &#厅I U厅Pt " I 县
r " I 区s#府
Z[县 4' 建设Axy, ! n央] 厅 薄

L构 合 Hr l Q nb ! r L_b区 l L_度) 区 l B L
_ 位 l V P l L? q l 以上" 7 4 - 区 l l Z度[\
34 重3" Lst等" 7hL_" a ' . ^ P+ Q S 度A
ef ? 4 L构 L_相关8 34 l no 34hV 以上<#等 ' D
5 % 以o SZ[A f 位 " 7hL_厅 l ? / On(Z? l
M监局Pt" l 县r" l 区s#府

ef ? 4 L构合理增. L_4有效 = A. 强 hT
U ` P 应J, SI 89 : l " 7z: 等@p QqP拓~" L3
4D质h - . A建 重334 风 W L=Az导 L构合理 V`
| S P+ & +SS P 3A 4 rL_34
@ Aef 合 Hr" L34 ?\$A , % FP拓~L_34 7
A f 位 ? / On(Z? l " 7hL_厅 l M监局l
dmul 证监局

#府采购 # l r 议 l O1等TUst1P x? Z 度% P
以V l 有=等 门\$ =相关34- b#府采购Af 位 &#厅
Z[L?qu% Q=相关uwTUAeft T#L关 l t3<4
位 l qr ' 组 rDr @ l r @等PNu% uwL?q 理zv6 l
l O1 l r U等TU<sAef L?q 相关_ L构+, - b#府相关r
采购 @P. 强 使, 管理P合理 QRS比(P u照合 L 1XL
?qZR AB@ ; O(H) h D疗HI PZ[合 Hr L?q l
疗HI l 等) 疗HI 4UAeft 校 l O\ L构) 外 @P
Z[合 Hr L?q 相关_ L构等) TU4UA f 位 &#
厅 l 总Dr l " 7hL_厅 l O\厅Pt" l 县r" l 区s#府

BC* @ZR: W ; " LAB@(闪RI eL ?等* @ZRYgb
_ 2! 玩cYg PQR ; L_ <TUXYA^WB@b区 l # l O
1 l ?等" LX 重3ab* @ZR应, Aef ? 4* @ZR |
" 7hL_X FPQRX Fbf" LX 效rABC56 < 亚_ab
r PQR* @ZR / O 亚_r" Labref A f 位 "
7hL_厅 l ? / On(Z? l M监局 l / O" 亚_r组ur
. 强 " 7hL_ { PQB\Axy P. ^_} ~ c) P
QB W度P _亚_c" L j PQB @A n u乌 " 7hL
_ 67博览r l n 际 " 7博览r l L_67r等 rYg作
, P组 " L34- - rPB\ { Aef L?q+, _z] dP
组 外_] k rL?q Z[A #A | " 7hL_X Fpkz

外_] k L_ Aef t 套 ? L_ X F Af 位 " 7hL_ 厅
&# 厅 l t " l 县 r " l 区 s # 府
Z[~ Hn " 7hL_ 部_ \ 导_ cst[l r 导
_ 建 f 有 v : r_ \ 导_ D 作 % c P 纳 EV k 2Q
` D 作 % 建设 - . PZ[其 - b EV k 2Q ` D 作 % 报 A f
位 " 7hL_ 厅 l 总 Dr
运输
~ ` _ 34QN 增值 w ~ A f 位 wU 局
~ G 轮 } } l \$ 6] _ l l l " 轨 l l .] _ l
^ 等 \$ 46 _ TU 增值 w A f 位 wU 局
+, . 取 ~ n 央 &# 合 r ` V { \$ 6 r 购置 9GA f
位 &# 厅 l dmul 6 _ 厅
+, . 取 ~ n 央 &# F 购置 wJ r 9: PZ[\$ ` l
X_ hd 合 l _ 枢纽 l / _ ' 建设 等 A f 位 &# 厅 l 6 _ 厅
t " l 县 " l 区 合理 z v n 央 8 * Z R r l " 6 奖 f
l] _ 9G 等 PCD; 际 x y z v P, W r ` V
{ l l " \$ 6 _ 等 Z A f 位 t " l 县 r " l 区 s # 府
. 强 4 } P @ 监 5D 作, Pz 导 L 构 ` 合 ` X
` _ 4 特 3r @ 质 h % S P4 F l 等 Aef L 构 u
" a 7TU , 等 l) * 3AW h 应 _ U 重 r 6 _ 34
. ^ Z[W 度 P 相关 管 部门 Q = 34 i = L 构 - 考 Aef 合 H
r 6 _ 34 ? , % F P 拓 ~ 6 _ 34 7 Af 位
? / On (Z ? l 6 _ 厅 l M 监局 l dmul 证 监局
B D \$ ` * 7J A 合:] a 际 J K /] b _] , F P
; D \$ ` ?] c > 优 # \$ A 使, ? r J
a] 置 r 合:] a l _ F P; ? 属 " l 县 " l 区 属 有 |
r D \$ ` ` ? dc > 优 # \$ A f 位 6 _ 厅 l dm
ul &# 厅 l " a 监管局
J
~) _ 34QN 增值 w ~ A f 位 wU 局
ef 有 Hr A 合; 际 P x y 上 8 * Z R 有 & WPZ [
) \$ A h L a 做! 3AW A f 位 y h; Mu l &# 厅 l <
z | 监管局 P t " l 县 r " l 区 s # 府
x y { . ^ < l m 设 < 建设 Z[W 度 A +, . 取 n 央 &# E

'

<

杭州市人民政府国有资产监督管理委员会文件

杭国资发〔2022〕17号

杭州市国资委关于做好国有企业减免服务业 小微企业和个体工商户房屋租金工作 有关事项的通知

各市属国有企业、杭州西湖风景名胜区管委会和各区县（市）

国资监管机构：

为深入贯彻落实《杭州市人民政府关于促进服务业领域困难行业

业恢复发展的政策意见》精神，结合《浙江省国资委关于做好
国有房屋租金减免工作促进服务业领域困难行业恢复发展的通
知》（浙国资产权〔2022〕8号）要求，现就市、区属国有企业
做好2022年减免服务业小微企业和个体工商户房屋租金工作有
关事项通知如下：

一、各市属国有企业、各区、县（市）国资监管机构要认

真贯彻落实市委市政府的决策部署，坚决扛起国有企业责任担当，全面细致做好国有企业房屋租金减免工作，切实帮助服务当领域困难行业渡过难关、恢复发展。 业

二、服务业小微企业和个体工商户承租市、区属各级国有资产、国有控股及国有实际控制企业的房屋，2022年免除3个月租金、再减半收取3个月租金。各单位力争在今年上半年完成减免租金主体工作。

三、关于服务业小微企业分类标准，可参考国家统计局《国民经济行业分类》（原则上第三产业都可以视为服务业）。关于小微企业界定范围，可参考《关于印发中小企业划型标准规定的通知》（工信部联企业〔2011〕300号）或市场监管总局网站“小微企业名录查询”模块。

四、间接承租国有企业房屋的，原则上转租方不享受房租减免政策。对于转租国有房屋的，要持续加大工作力度，推动租政策有效传导至实际承租人。其中，转租方为国有企业的免减免与实际经营承租方签订的合同全额租金，转租方负责减免租金溢价部分；转租方为非国有企业的，应当配合相关责任主体确保将减免租金全部落实到实际经营承租方。

五、因减免租金对国有企业当期经营业绩造成影响难以视同。国资监管机构视同该情况后，在经营业绩考核企业、各区、县（市）

六、其他未尽事宜，由各市属国有企业等“一事一议”方式，国资监管机构根据实际情况采用“一个

式予以支持。

七、市、区属各级国有企业要重点关注和妥善处理好减租政策宣传不够导致执行减租标准不到位、转租方对最终承租户减免租金不到位，以及涉及经济纠纷或司法诉讼，承租户未主动履行申请手续或主动联系不及时落实减租政策等问题。

八、相关工作要求

有企业要切实承担（一）规范操作程序。市、区属各级国有企业，做到高效便利、主体责任，制定减租实施方案，严格审批流程，做到规范有序，不符合条件的租户不得减免，杜绝随意减免情况发生。减免租金办理流程可参照《国有企业房屋租金减免办理流程》（附件1）。

（二）切实加强工作专班。各区属国有企业、各区、县（市）国资监管机构，依法合规妥善处理问题，解读等工作。要完善减租问题受理机制，各区、县（市）国资监管机构，市国资委对各区属国有企业、各区、县（市）国资监管机构的工作开展检查，及时发现问题。

统计报送机制。各市属国有企业、各区、县（市）国资监管机构，建立信息报送工作专班，负责本系统、本辖区、本辖区国资监管机构，4月12日前报送符合减租条件的承租户联系方式（见附件2），4月12日前报送符合减租国有企业、户数量和减租金额等统计情况（见附件3）。各市属、本辖区国 各区、县（市）国资监管机构分别负责汇总本企业

有企业房租减免工作进度情况，填报统计表，并于每月 26 日前，通过浙政钉或者电子邮箱报送市国资委（电子文档及盖章扫描件）。

联系人：产权管理处 祝尘茜；电话：85255842；电子邮箱：
hzsgzwcqc@163.com

- 附件：1. 国有企业房屋租金减免办理流程
2. 国有企业房屋租金减免工作专班统计表
3. 国有企业房屋租金减免统计表



附件 1

国有企业房屋租金减免办理流程

各级国有企业可参照以下办理流程，做好减免租金工作。

金工作：

各国有企业应摸清房产承租方、实际经营承租方（如有转租方的）相关基本情况，形成房产承租方、实际经营承租方两个清单。

二、告知。根据摸底情况，通过公告、电话、电子邮件、政策范围内承租方，做到应知尽知。告知内容、网络等方式告知。联系方式、房屋地址、减免办法、办理程序、受理部门、联系人、方式、受理时间、申请文本、需提交的材料等。

三、受理。坚持便捷、高效原则，简化受理程序。在疫情防控有关管理承租方提供的申请及相关证明材料时，要按照疫情要求，采取网上申报、信函等多种方式予以受理。

统一制 四、审批。各国有企业应根据集团内部管理规定，制定房租减免审批制度，明确审批主体、流程、时限。

及时书面 五、反馈。减免事项审批通过后，各国有企业应及时告知申请承租方，承租方凭告知书、实际经营承租方确认书办理减免手续。对于不符合减免条件的承租方，要及时告知并做好政策解释工作。

二、统计台账。各国有企业应逐笔记录租金减免情况，统一汇总，建立档案，形成底表。

附件 2

国有企业房屋租金减免工作专班统计表

单位名称（盖章）：

日期：2022 年 月 日

序号	专班职务	姓名	单位职务	联系电话	手机	备注
1	例：组长					
2	副组长					
3	成员 1					
4	成员 2					
5	联络员					

填报人：

联系方式：

附件3

国有企业房屋租金减免统计表

单位名称(盖章):		日期: 2022 年 月 日											
序号	单位名称	统计报送截止时间	疫情中高风险地区(是/否)	享受减免政策时间	应执行减免政策底数				已执行政策情况				
					应减免承租方(户)	应减免租金(元)	服务业小微企业(户)	减免租金(元)	已减免承租方(户)	已减免租金(元)	服务业小微企业(户)	减免租金(元)	个体工商户(户)
1	市属国有企业												
2	各县市区												
3													
4													
		合计											
备注		1 请说明是否疫情中高风险地区; 2. 各市属国有企业、各区县(市)国资监管机构每月26日12时前通过浙政钉反馈至市国资委。											
填报人:		联系方式:											



中国证券监督管理委员会

CHINA SECURITIES REGULATORY COMMISSION

+ 1+ =j +
56TUVw R司健康KL@_` +

证监〔2022〕36号

~kP上" \$A•j ; Tn央l Ua \$部nPkI` 理yP[
' QR 质1P B 质1 Q=有WZoA 1P n 杂pB P
上" \$A 也2 `r考 A ; n央 BD作r议h r U
a Ur议l Ua ur议^MPC =Z[上" \$A PJ " a
P现. 有关<s 8R

营造良好 环境, 稳定企 预期

S[_F 毫 @摇cP t%" a ' # 仁P 设置 何P. H
h隐p门\$P >\$YK•r" aj 境AZ[< 349: 上" I 购重组P
%< 34 F Z[L=Pb < 34r Wh >WP充 <
上" \$A # 增 I 促C `I 增. . 4I d%< 2r重 作, A

S[_房 炒cP9: 9%Z[上" 房3+, X` Qq8&P. 强
D风 管理P3 关 " apBh?4>7P W-I J%7 t%风 P
促C房 ?4 xj h; M A

; ! 3A 4 重 区34I 3AW { 34 " a I
购重组等Z[# \$zvA y上" \$A ~上" 8 h~ I TU
等 , P 34- *A

%有 W L构 G- b " ar=度L=Pef hZ[qMI
I 老 I wl M h理&L构 置W: Q% P增. " a
P特 是优质上" \$Ar A

增 价值回归, 稳定 者预期

ef上" \$A 购 H, W : bf 7D[vwAZ[合 Hr上
" \$A # 2C? 购A9: Z[上" \$A ?优先 I F等
y/ ; < H 购A

ef^ l e监 [有上" \$A HP \$A 现^H 跌
1+, 增[r q# 2A 慎= [vwP 遵守关W [r
披露l 51l 2 l 1 P%- l 有 [A

Z[上" \$AA合 \$A Y?4特3l h盈 XYP增. 现
Q 润 nr比重Pb G } Q P增强 ^ Gr OA
ef上" \$A+, ~报4E说! r P充 , 567e `6流
qP , \$A 4EABPQR @效r P增C G 342值
理yr• OAz 导上" \$A+, 做! G关 管理P ' 采访l 4
` 闻稿l i \$众! 等 外 @ 声P| 2 应" a 3h G关 P
Q# G (A

上" \$A^ 慎增. 质hP L构 #J?@` 增 质h
4UP W' Y K Lr 质h P督促 L构b上" \$A
+, 沟 l P 9充质h l *M 以 采取其他增 " <l 等
qP#JY置 t强=Y 风 A

各部 积极履职, 共同 场稳定

证监r = L构S[监管bTU aP3 跟踪上" \$AABP. 强b
#府 有关 2r 沟 OP 15 3A 上" \$A h" a_?r
4P 9: 合%做! 监管D作r 1PQ 上" \$Ar TU= 质1A证F 6
7 建 \$ l Y! l %- r上" \$ATUL=P[' QR监管TU效VAn
上" \$A rK? %- fP+, z 导上" \$A# Q A

uu照 34r TUP W 有 上" \$A H 购l 现 Q
+, 导Z[Pz 导 有 上" \$A B@ " a# r L A
上" \$Ar 有 做+, r l - f r P+, 增[2值V估r 上" \$A
PZ[上" \$A; < H 购l 现 QA

t D 充 z 导TU< 上" \$Ar 作, P 强 < 上" \$A
r O [, Pz 导< 上" \$AS[9: 合% P 泛听取 s建议P 1反
34 P强7b有关部门r 沟 作P4 B@优7#\$j 境P促C< 上
" \$A 质1 A

n 证监r u | D
~ 日



23银M+外汇k x 举 WXs情r 控 社 KL金融bc+

+

kl ; Tn央l Ua关Wxy3AW h Bqr \$部n
| M 流` h促C 4 =应 # r议 P 日Pn <
?l 外K管理局L n关W做! 3AW h Bqr TUR 8q
以 ! " n 8q PVZ[' 6 l` < Bxj l 促C外h
i 三 2PQ . 强 TUI . ^Z[; ' BW度r # \$a" A
A ND P l # \$总1hA构>重 VP. ^ 3A 4?
4l 34l f等 Z[An < ? M[流@ 合理充裕Pz导 L
构 ^ S | l X; ' B合理 A+1增. Z Zo再 S 度P, ! U
o SZ[Df Pu照 : L构U o S 增1r %Q=
bf P T, WZ[U o , Sr 亿 再 S 度E' V@使
, P促C { X 3A 434l ? 4l 区* +AM YD w 1
K 达P促C" a ' 尽v} 到# \$Q A W fP L构 灵
采取合理&@+S1 l & S l & O+ 等 q 以Z[P相关逾
SN以 作逾 u 报 A

A ND 调P ! ; Z[; ' B# \$ A, ! , Z 再
S再G现l A vZ[Df P优7Z[i l 效 ,] s再 SP| WM
粮食l V{ # =应A设 U l 老} s再 SPZ[U l 老L构 A, !
4* M S# \$P丰5` " < hTUAZ[# 府+度 n l

m设< P9: 合%M Yg\$A合理 A I <\$P合理
4 房 Sr V首RS比(I V S PZ[房 34I
建r 34合理 P促C房 " aY#; M Az导Yg349: 合%
U 4UP ^7 3 <A L构 ; _F 毫 @摇cPQ
` | 34 Sn< 34 S占比A
; ! | M 流` h促C 4 =应 # r议^MPA ND
P ! < 应 S作, P. pE `再 S P建 I F
L=PZ[I _ 流` h 4 =应 # xj A L构 @跟Ch
有效 _ 流34I I ALr P 1a+ S rP合理
S h' zvA I ALI ALI PP 等灵 . 4 ' P
比照 ' D 5ho 34 P. ^ SZ[A
A ND7OP 优质34h7外KJZ 7#\$B 2| P
XY < A 7h34外 7 度 3A~ f有h7 i 背br
)外K SAK使, AQ 34跨境 < 使, 效 P %34K 管理T
UAn 外K67n(Jno 34外K衍 67相关r ? 外K" a6
7e' A. ^ i , M Z[W度A
~以kP < ? . ^流@ | W度P Z[o 34Y w. D
P < ?wn W. Xn央&#上NA 润P/2 n 上N
亿 P , WYD whX #府8*ZRP相 W | I ml 亿 P
h| 2 K C 3I 相 A 日P < ?P | 2 K
C 3P 再 | L 亿 AV| ~看P < ? 总v上N
亿 A 润PNSC度wn WP# w 15RPb其他I # \$操
作相 合P有WM[流@ 合理充裕A ~以k < ?z导" a ?
C 3PO@ 度34 S 比 C 32 %P 有x
v以kru V3A. ^再 S等A构 I # \$Dfr Z[W度P, ! Z Z
o再 ShFs ADf P. 亿再 S | 6 流{ P 设 亿
pE `再 Sh 亿 U I 老再 SPQvO@ L构 S | 增
亿 A
=Pn < ?I 外K管理局 b相关部门I T#h L
构 肩; CP| ; B@ts#\$^K P v | # \$Q P| W以 Z[x
y3AW h Bqr D作^局A

#. P

关W做! 3AW h Bqr TUR 8

` ; <3A T8Pu照Tn央I Ua \$部nP < ?r 相关
部门 1 g5n关WC =强7 Z[W ` & " | tO染; <3Ar
8q r s !" PQ I I TU等 s" <P 3AW
h; ' Bs Q=5有WZ[A nP 3Ah)外 { 叠. 4P
B 2 r J缩I = w I Q 8弱三重\W. ^A C =做
! Z[3AW h Bqr D作P现 有关< 8R
挥货币 策 量和结构双 , 加 ! 疫情" # 企
\$%金融 持

性 QR \$ " a操作I 备借 I 再 SI
再G现等 I # \$Df PQ=充 流@ Pz导 L构 ^ S | P增
强 总1增 r # A充 S" a报2 dm效VP促C34d合
#n有 PB@ L构X; ' B合理 A < ? ZL构
到3A; 质 4r L构FNCD; 际AB+ Q SK备 考' r * 忍度A
z 1疫情23 的 的 , ! Z Zo再
SI 再G现# \$P+1增. Z Zo再 S 度Pz导 : L构. ^
3A 4 ^r #O1I 批 d售I " 7L_等 ' &TU4 其他有nb
R 3A 4 遇 ? 4r Z[W度A

. 强b UI " 7L_1 6 _ 等? 4 管部门r 4} P组
pqr# 3 @P : ?QR] 5 取I 风 2h管 VWP
34特3 @ D质hh , S A

小微 E1困 的 度 ! U o
SZ[Df作, P ~ 日2 ~ Pu照 : L构U
o S 增1r %Q=bf Pef L构# U o S 1P
^增1A U o 34 , SZ[vw Z Zo再 S管理P
~ PT, WZ[U o , Sr 亿 再 S 度E' V@使, P
1N再C =增. Pz导 L构QR , Sh首 5比重A
L构 B @ Ip借p+ SQqP! o 34, S A
^ 7; 7) 部 8* 2I * 忍度I 尽 f I E效考' 等 P优7
{ 置P强7 pEmVP. QRo 34 TUVWA u" a
7TUP Q=n SI V I ' Z[等 qP+, Z[

34D御3A 4P t l l A +, @ G Yg有
关r l #UI \$, <4l U等 { rm3 , Pc 3
" PQ 效 A

高 区` 1困 S的 D+ L构 OP区
#\$l) 部 8* 2l ; < * 7rE效考' #: 等" <PQR 3
A 4 重 区r = XYA

O染` ; < a 疗 { O 7l 3AW { O, 7 7以
3A 4 1(7J k{r fP L构 1优7 # \$P区 +SV
Wh+S XP区 3A 4rE +SVWhn +SVWP 其 '
房等 SP灵 采取合理&@+S1 l & S l &O+ 等 qO
P+Svw 以Z[A ALI PP l l AL等灵 . 4 ' P
L构N比照 ' D 5ho 34 P. ^ 其 SZ[W度A

T v 、l m、
UV、} VE L wS WVL调 部分 \ L 障
n ? " a67 rl ? " ai H有 \$A等 , n 建
r_} cP 3A 4 ^r 34P! 74U流SP+度| ~
披露=q P. ^Z[W度A

障 LO 、 X
MZRi ` _?Pu | o ZR x4U P& ^ ZR
xln央 ?rv' 5D/n x_?1 P. ^ ZRTUM W度A
L构 1 采取. 3#\$l #mr议等 qP 34#理
批| S等4UA ; M \$众G 相关: QPE' ; ! 3A 4相关逾
SN以 作逾 u 报 r有关% A` X G 上咨询l Y理
A

建 &# wU ? D作L=P M Kw ` PM 3
AW 15R到位At ; !: 36 r增值wYD w#\$A
` w 5RI R P有效M w 1l K l z | 达" a
' P促C" a ' 尽v} 到#\$Q A

挥金融&' (经济) 环作 , * 好金融 持实 经济 策落地
好YY ` [的 障 好 /y、
' L c增 /y 度L \ c Z 的
度 . \ \$N备NI 粮食流 J . D等| 4 P= * 7 Z["
<A # \$?作~ 3逾P

等重 I 购销I . D等j - | W度P. 强 { 等 4关u'
(EFv关 M A

好[\E 的 [\U] 高+
/yL ^_[\ 、 电 5` [\、 [\a%E L
障电 [\E 稳- ; A vZ[Df P. ^ ^&风 F ^
I S d>R r Z[W度P MV{ =应z | r 1PZ[BX
} VA8&A

J 运b 的 度 c c `p
+ ^_运输 资) 疫情防控` 运输 的运输
f UO V L . / 程L d T W 3A
4a+ S 1 r_ 流34hI ALPZ[L构p 合理
S h' zvA , ! , < 应 S等DfP " a. ^) \$A
hLar Z[W度A

7 设 pE `再 SP 合
Hr pE ` SQ=再 SZ[Pz导 L构. ^ 34pE hEF
d>r Z[W度A建 I F L=Pz导 L构 D4应 4
' (套34 A%- =应 4UP =应 D等 D
fh应J, S TUYg作, PZ[=应 34 A

p+ 资E 度 I # \$? A合 D
4U- . P. ^ 重3 str Z[W度A L构 @ 重^stP
. ^ X I 6 I 管 I " # I m设<等{ < I 9E sth第c *
@ I D4 I 5Dn(等` &I m设<建设r Z[PB@` D
st尽 DP; 现; D作1A 合理购 #府 FPZ[#府+度
n I m设< A 风 N I 9: 合%rnQ Pu" a7TUM
Yg\$A合理 P t I \ PM 建st顺 ;
<A做! < I #府hqr 合作r Z[D作A L构 增
c+r 区 `增 S占比 #n有RA

< X 两I e不 f L p89
` <89 /y、g券 资 E h ef L构b<
34构建n 合作关 P= < 34~度TUtJP充 < B合理
PC =Q ` | 34 Sn< 34 S占比A

*MI z{ 作, Pef有 Hr 设 < 34 S风
9a] s , M证I P重3 首 I 8 I ' 等Q=增 TUA %
< 34 F Z[L=Pef L构. ^< 34 F W度A

j 资 Z[合 Hr `EFh] ^特`no
34 外 7 度 3AC = 34借, 外 PZ[34r
笔外 4, 外 , 5AZ[34以上 q 外 tuA 3 区 合
Hr 34Nu% 到 ?#理外 等 st外Ktu4UA
~ f有h7 i 背br)外K SAK使, P34TU上应以h7 i
JK a+A34 特殊AB@: u JK且@外K , Wa+f有h7
i 背br)外K SrP S ?Nu% 34#理购Ka+e' A L
构 +, `h7 PQRh7 rTUXYP 34C i h7Q=
r Z[A

? " t 险 L 构 14应外h34等" a
' rK PZ[34 ^ < 跨境A P优7外K衍 4U管理
hTUP V34 M值 Aef有 Hr 区强7# 3合作P %
K bL=P ^#府 *M' 34Q=h7 I K
4Ur *MPQR34应 K 波@VWAn 外K67n(Jno 34
外K衍 67相关r ? 外K" a67e' A

j 程` C =QR跨境4U567XYP
?N ' 证等 7I @ 7 qPQ=跨境A TUA ?应Q
34 s 跨境JRS效 Aef ?丰5 < P 34
外 h @h 际合作{ n使, < A

口. 险 度 i , M 增 M 作, Pz
导M L构做! no 外h34r TUPC =Q M 理赔效 A 7
#M 3o 合作P 跨境 TUYg_ i MM c应, abPQ
= 丰5r 跨境h7背b h 8r' TUP^KTU外h34P ^M
%QA

资; j 资 度 B@ ? h67 F" ax
K JKP! 7 " 流SP %境外 G 境) F" a 管理A优7
境外L构境) ? F 熊 管理P熊 ? ' 境) 关 34Nu
; TU借, 相关熊 AC = 合 境外L构 G I <
合 境外L构 G #理境) 证F I tu4UA

加 O的 1, 策长期2持续性和 策34落地 5
Q分 \$k < ?I 外K局 xt 位ht
L构P Q # 4位P?vwh?@x 到Tn央I Ua \$部n上kPS
[<2上I 命2上P ; xy做! 3AW h Bqr D作作 n
重^# UP. 强组 { 导P ; ! 相关# \$P| W以 做! TUA

的 续性 L构 S[" a 7I: 7TUP
4考虑 润I 5备h' 销等 { Pv I \$I * 风 P[' 做!
Z[D作A W- C风 P. 强 流XI 风 AB监} P M34合
%合理使, A < ?I 外K局 x t 位 # \$ r 痛3 3P
@呼应 L构h" a ' 合理 P %# \$ 效L=A ' I
等. ^ # \$ PQW度P M# \$ 1 " a ' A

n < ?
外K管理局
~ 日

助企纾困 | 干货满满！浙江省扶持政策来了，其中多条涉及小微企业

7号梦工场 2022-04-19 19:11



在当前严峻的疫情形势下
我们也迎来了又一波的考验
部分企业的正常经营秩序受到影响
近日，浙江省发布相关政策意见
出台**普惠性纾困扶持措施**和**针对性政策**
涵盖
减税降费、房租减免、防疫补贴、金融支持
等方面
帮助困难行业渡过难关、恢复发展



一起来看看具体细则吧



减税降费

退、减、免、缓

打好税收政策的“组合拳”

通过组合发力和叠加效应

对中小微企业起到减负促发展的作用

政策一览

- 延续服务业增值税加计抵减政策
- 继续实施小微企业普惠性税收优惠政策
- 支持小微企业复工，免征、暂停预交增值税
- 进一步加大增值税留抵退税政策力度
- 扩大“六税两费”适用范围
- 加大小型微利企业所得税优惠力度
- 根据本地实际，酌情给予减免房产税
- 加大中小微企业设备器具税前扣除力度
- 延续实施阶段性下调失业保险费率、工伤保险费率政策
- 减免受疫情影响地区市场主体租金
- 延续实施阶段性下调失业保险费率、工伤保险费率政策
- 降低企业用能成本

1. 延续服务业增值税加计抵减政策。对生产、生活性服务业纳税人当期可抵扣进项税额继续分别按 10% 和 15% 加计抵减应纳税额。执行时间至 2022 年 12 月 31 日。（责任单位：省税务局）

2. 继续实施小微企业普惠性税收优惠政策。增值税小规模纳税人月销售额 15 万元（含本数）以下免税。执行时间至 2022 年 12 月 31 日。

日。符合条件的服务业市场主体可以享受。(责任单位:省税务局)

3. 进一步支持小微企业发展。增值税小规模纳税人适用 3%征收率的应税销售收入,免征增值税;适用 3%预征率的预缴增值税项目,暂停预缴增值税。执行时间自 2022 年 4 月 1 日至 2022 年 12 月 31 日。符合条件的服务业市场主体可以享受。(责任单位:省税务局)

以及科学研究和技术服务业等行业企业大规模退还增值税留抵税额。符合条件的服务业市场主体可以享受。(责任单位:省税务局)

5. 扩大“六税两费”适用范围。对增值税小规模纳税人、小型微利企业和个体工商户,按照 50%幅度减征资源税、城市维护建设税、房产税、城镇土地使用税、印花税(不含证券交易印花税)、耕地占用税和教育费附加、地方教育附加。执行时间自 2022 年 4 月 1 日至 2024 年 12 月 31 日。符合

条件的服务业市场主体可以享受。(责任单位:省财政厅、省税务局)

6. 加大小型微利企业所得税优惠力度。对小型微利企业年应纳税所得额超过 100 万元但不超过 300 万元的部分,减按 25%计入应纳税所得额,按 20%的税率缴纳企业所得税。执行时间至 2024 年 12 月 31 日。符合条件的服务业市场主体可以享受。(责任单位:省税务局)

7. 对服务业市场主体 2022 年缴纳的房产税、城镇土地使用税确有困难的,经纳税人申请核准,可依法依规申请酌情给予减免房产税,并按规定实施城镇土地使用税差别化减免政策。(责任单位:省税务局、省财政厅)

8. 2022 年加大中小微企业设备器具税前扣除力度。中小微企业 2022 年度内新购置的单位价值 500 万元以上的设备器具,最低折旧年限为 3 年的,单位价值的 100%可在当年一次性税前扣除;最低折旧年限为 4 年、5 年、10 年的,单位价值的 50%可在当年一次性税前扣

除，其余 50%按规定在剩余年度计算折旧进行税前扣除。符合条件的服务业市场主体可以享受。（责任单位：省税务局）

9. 2022 年延续实施阶段性下调失业保险费率、工伤保险费率政策。对不裁员、少裁员的企业继续实施普惠性失业保险稳岗返还政策，其中 2022 年度中小微企业返还比例从 60%提高到 90%。符合条件的服务业市场主体可以享受。（责任单位：省人社厅、省财政厅、省税务局）

10. 减免受疫情影响地区市场主体租金。2022 年被列为疫情中高风险地区所在的县级行政区域内的服务业小微企业和个体工商户承租国有房屋，2022 年减免 6 个月租金，其他地区减免 3 个月租金。因本次减免房租对企业经营业绩产生较大影响的，经本级国资监管机构核准，在经营业绩考核中可纳入特殊事项管理范围。承租非国有房屋

租赁主体在平等协商的基础上合理分担疫情带来的损失。各地可统筹各类资金，对承租非国有房屋的服务业小微企业和个体工商户给予适当帮扶。对减免租金的房屋业主，2022 年缴纳房产税、城镇土地使用税确有困难的，可按第 7 条执行。（责任单位：省国资委、省财政厅、省市场监管局，各市、县〔市、区〕政府）

11. 降低企业用能成本。对全省用电设备容量在 160 千瓦以下的中小企业采取低压方式接入电网，计量装置及以上工程由供电企业投资建设。鼓励不满 1 千伏用电电压等级的工商业用户直接参与市场交易，未直接参与市场交易的由电网企业代理购电。电压等级不满 1 千伏工商业用户，现货市场运行时，不承担辅助服务、成本补偿等市场分摊费用。执行时间至 2023 年 12 月 31 日。（责任单位：省发展改革委、省能源局、省电力公司，各市、县〔市、区〕政府）

搭建银企桥梁
提供精准对接渠道
全方位提供金融支持

第一站

- 发挥好央行政策性低息资金支持作用
- 推动银企精准高效对接
- 提升普惠小微金融服务
- 稳定信贷预期
- 降低支付服务手续费
- 加大政府性融资担保支持力度
-  浙江银保监局优化产业和服务
 - 鼓励各市、县（市、区）设立或统筹安排中小企业纾困资金
 - 研究实施乱收费、乱摊派、乱罚款专项整治行动，有效规范涉企收费行为

12. 发挥好央行政策性低息资金支持作用。引导银行用好降准释放资金，以及贷款市场报价利率（LPR）下行、支农支小再贷款利率下调等政策，用好支农支小再贷款政策工具，深化“央行浙里贷”应用，不断提升央行资金直达性、精准性，优

13. 推动银企精准高效对接。用好省金融综合服务平台、省企业信用信息服务平台，推动融资供需精准对接，提高企业融资便利度和可得性，大力推广“企业码”“贷款码”。推广“信易贷”平台，打造“浙江小微增信服务平台”，探索银企融资对接新模式。深化联合会商帮扶机制，扩大企业范围并实施清单制管理。（责任单位：人行杭州中心支行、省发展改革委、省市场监管局、省地方金融监管局、浙江银保监局）

14. 提升普惠小微金融服务。组织地方法人银行按规定向人民银行申请普惠小微贷款余额增量的1%的激励资金支持，引导金融机构加大对困难行业特别是服务业领域的倾斜力度。督促指导银行机构落实小微企业金融服务授权、授信、尽职免责“三张清单”机制，加大服务业小微企业首贷和信用贷款投放，提高小微企业融资可得性和覆盖面。深化“4+1”小微金融服务差异化细分工作，继续落实普惠型小微企业贷款“两增”考核目标。合理拓宽个体工商户服务边界，提高个体工商户金融服务的可获得性和满意度。（责任单位：人行杭州中心支行、浙江银保监局、省市场监管局）

15. 稳定信贷预期。鼓励金融机构对符合续贷条件的服务业市场主体按正常续贷业务办理，不得盲目催贷、抽贷、断贷、压贷，保持合理流动性。推进“连续贷、灵活贷”机制创新，围绕提升信贷稳定性和

匹配度，大力推广年审制、随借随还等贷款创新。迭代升级“双保”（保就业、保市场主体）应急融资机制，对发展前景良好但缺乏资金的服务业中小企业，给予增量贷款支持。（责任单位：人行杭州中心支行、浙江银保监局）

16. 降低支付服务手续费。指导、督促银行机构、支付机构落实小微企业和个体工商户支付手续费降费政策，降低服务业市场主体经

营成本。（责任单位：人行杭州中心支行、浙江银保监局）

17. 加大政府性融资担保支持力度。鼓励政府性融资担保机构为符合条件的服务业小微企业提供融资增信支持，平均担保费率保持在1%以下，依法依约及时履行代偿责任，积极帮助受疫情影响企业续保续贷。支持有条件的地方加大对政府性融资担保机构的保费补贴、风险补偿、资本金补充等。（责任单位：省地方金融监管局、省财政厅，

各市、县〔市、区〕政府)

18. 鼓励保险机构优化产业和服务, 探索面向服务业新产业、新业态和灵活就业人员推出专属保险保障, 充分发挥保险“稳定器”作用。

(責任單位：浙江銀保監局)

19. 鼓励各市、县(市、区)设立或统筹安排中小企业纾困资金,为餐饮、零售、文旅等服务业中小微企业和存在困难的新能源出租车

城市公交运营提供针对性纾困支持。(责任单位:省经信厅、省财政厅、省地方金融监管局、人行杭州中心支行、浙江银保监局,各市、县〔市、区〕政府)

20. 70. 研究实施收费、乱摊派、乱罚款专项整治行动，有效规范涉企收费行为，完善整治涉企乱收费协同治理和联合惩戒机制，防止对服务业的各项助企纾困政策效果被“三乱”抵消。（责任单位：省发展改革委、省财政厅、省市场监管局、省经信厅按各自职责分工，各市、县〔市、区〕政府）

● 雙龍共舞

精准施策

精准实施分行业领域纾困扶持措施
针对餐饮、零售、旅游、运输等不同行业
分类施策加大支持力度

- 餐饮业
- 零售业
- 旅游业
- 公路水路铁路运输业
- 民航业

（一）餐饮业

21. 2022 年将餐饮企业员工纳入免费核酸检测人群，按重点人员核酸检测要求定期开展核酸检测，具体名单由企业注册所在地行业主管部门根据企业申请审核后，提交本级疫情防控指挥部确定。鼓励有条件的地方对企业防疫、消杀支出给予补贴支持。（责任单位：省卫生健康委、省财政厅、省商务厅，各市、县、市、区）

缓缴期间不收滞纳金。具体办法由省人社保厅会同省税务局、省财政厅等部门另行制定。（责任单位：省人社保厅、省税务局、省财政厅、省商务厅）

24. 减半收取餐饮企业电梯、锅炉、锅炉水（介）质等检验检测费用。执行时间至 2023 年 12 月 31 日。（责任单位：市场监管局）

25. 统筹用好各类省级专项资金，重点向餐饮企业数字化转型、餐饮特色街区改造提升、国家钻级餐饮品牌创建、“百

食品牌打造、餐饮美食推广促销、地方菜系挖掘和传承等方向倾斜。
(责任单位:省商务厅、省文化与旅游厅、省财政厅)

26. 引导金融机构加强与餐饮行业主管部门、监管部门、税务部门信息共享,运用中小微企业和个体工商户的交易流水、经营用房租赁以及有关部门掌握的信用信息等数据,提升风险定价能力,更多发放信用贷款。鼓励符合条件的餐饮企业发行公司信用类债券,拓宽餐饮企业

融资渠道。(责任单位:人行杭州中心支行、省发展改革委、省门厅、市仁德医药、市仁德医药)

27. 鼓励有条件的企业为受疫情影响的餐饮企业购买营业中断损失保险,提升理赔效率,提高对

核酸检测要求定期开展免费核酸检测,具体名单由企业注册所在地行业主管部门根据企业申请审核后,提交本级疫情防控指挥部确定。鼓励有条件的地方对企业防疫、消杀支出给予补贴支持。(责任单位:省卫生健康委、省财政厅、省商务厅,各市、县〔市、区〕政府)

30. 支持开展县域商业体系建设。统筹用好中央及省级专项资金,发挥市场机制作用,推动“一个上行(农产品上行)”和“三个下沉(供应链下沉、物流配送下沉、商品和服务下沉)”。(责任单位:省财政厅、省商务厅)

31. 对符合条件的农产品冷链物流设施建设等,在农业农村等相

关资金中予以支持。(责任单位:省农业农村厅、省财政厅)

32. 符合条件的零售企业,可缓缴失业保险费,期限不超过一年,缓缴期间不收滞纳金。具体办法由省人社厅会同省税务局、省财

政厅等部门另行制定。(责任单位:省人社厅、省税务局、省财政厅、省文化和旅游局)

围绕建设企业信用名单,鼓励银行业金融机构加大信贷支持,适当降低贷款利率,鼓励有条件的地方给予贷款贴息。引导金融机构加强与零售行业主管部门、监管部门、税务部门信息共享,运用中小微企业和个体工商户的交易流水、经营用房租赁以及有关部门掌握的信用信息等数据,提升风险定价能力,更多发放信用贷款。鼓励符合条件的零售企业发行公司信用类债券,拓宽零售企业多元化融资渠道。(责任单位:省商务厅、人行杭州中心支行、省市场监管局、省发展改革委、浙江银保监局、浙江证监局)

(三) 旅游业

34. 创新旅游服务质量保证金交纳方式。组织推动开展保险替代现金或银行保函交纳旅游服务质量保证金试点工作。2022 年继续实施旅行社暂退旅游服务质量保证金扶持政策,对符合条件的旅行社维持

80%的暂退比例。(责任单位:省文化和旅游厅)

35. 符合条件的旅游企业,可缓缴失业保险费,期限不超过一年,缓缴期间不收滞纳金。具体办法由省人社厅会同省税务局、省财政厅等部门另行制定。(责任单位:省人社厅、省税务局、省财政厅、省文化和旅游厅)

36. 加强银企合作,建立健全重点文化和旅游企业项目融资需求

库，引导金融机构对符合条件的、预期发展前景较好的 A 级旅游景区、旅游度假区、乡村旅游经营单位、星级酒店、旅行社、省级以上文化产业示范园区（基地）、梯度培育企业及重点文旅项目等文化和旅游市场主体加大信贷投入，适当提高贷款额度。鼓励银行业金融机构对旅游相关初创企业、中小微企业和星级以上民宿等个体工商户分类予以小额贷款支持。（责任单位：省文化和旅游厅、人行杭州中心支行、浙江银保监局，各市、县〔市、区〕政府）

37. 鼓励银行业金融机构合理增加旅游业有效信贷供给。加强金融产品和服务创新，探索应收账款、知识产权、文化版权等无形资产融资模式，拓宽文旅企业抵质押物范围。建立重点企业融资风险防控机制，引导金融机构合理降低新发放贷款利率，适当延长信贷还款周期，对受疫情影响生产经营困难的旅游企业主动让利。鼓励符合条件的文旅企业发行公司信用类债券，拓宽旅游企业多元化融资渠道。（责任单位：人行杭州中心支行、省文化和旅游厅、浙江银保监局、省发展改革委、浙江证监局）

38. 政府采购住宿、会议、餐饮等服务项目时，严格执行经费支出额度规定，不得以星级、所有制等为门槛限制相关企业参与政府采购。（责任单位：省财政厅）

39. 支持旅行社按规定提供相关委托服务。鼓励各级党政机关、各企事业单位、社会团体组织的工会活动、会展活动等，可按规定委托旅行社代理安排交通、住宿、餐饮、会务等服务事项。鼓励旅行社及相关运营机构积极参与政府相关的采购活动，加强资金使用管理，合理确定预付款比例，并按照合同约定及时向旅行社支付资金。推动落实带薪休假和开展职工疗休养，支持符合条件的旅行社、疗休养基

地等承接疗休养业务。鼓励各级学校、教育机构在省内外开展研学活动，支持符合条件的旅行社及相关运营机构等承接研学服务业务。（责任单位：省财政厅、省总工会、省文化和旅游厅、省教育厅，各市、县〔市、区〕政府）

40. 推进移动支付助力智慧文旅。推动云闪付、手机银行等移动支付平台与“浙里好玩”平台对接，提升智慧旅游便民服务水平。大力推动景区、住宿、餐饮、出行等文旅消费重点场景移动支付应用。鼓励通过银行业移动支付渠道发放文化和旅游消费券，提升消费券激励文旅消费效果。推进数字人民币在亚运场景的落地，提升移动支付在杭州 2022 亚运会文旅场景的覆盖率。（责任单位：省文化和旅游厅、人行杭州中心支行、浙江银保监局、杭州市亚运会组委会）

41. 加强对文化和旅游资源宣传推介。统筹资金，加大“诗画浙江”国内宣传推广力度，开展“亚运”文旅主题宣传推广活动。发挥中国（义乌）文化和旅游产品交易博览会、中国国际网络文化博览会、浙江省旅游交易会  平台作用，组织更多文旅企业参展参会，推介资源产品。鼓励旅行社积极“引客入浙”，对组织省外游客来浙的旅行社给予支持。省级视情发放文化和旅游消费券，吸引省外游客来浙旅游。鼓励各地配套发行旅游消费券。（责任单位：省文化和旅游厅、省财政厅、各市、县〔市、区〕政府）

42. 支持 2020 年 12 月 31 日前入选文化和旅游部“金牌导游”项目培养的导游创建具有独立法人资格的“金牌导游工作室”，纳入浙江省高技能人才（劳模）创新工作室建设范围，支持其参与高技能人才（劳模）创新工作室申报。（责任单位：省文化和旅游厅、省总工会）

（四）公路水路铁路运输业

43. 2022 年暂停铁路运输企业预缴增值税一年。(责任单位: 省税务局)

44. 2022 年免征轮客渡、公交客运、地铁、城市轻轨、出租车、长途客运、班车等公共交通运输服务增值税。(责任单位: 省税务局)

45. 积极争取 2022 年中央财政对符合要求的新能源公交车的购置补贴。(责任单位: 省财政厅, 省发展改革委, 省交通运输厅)

46. 积极争取 2022 年中央财政车辆购置税收入对地方资金的补助, 支持公路、水运和综合货运枢纽、集疏运体系建设等。(责任单位: 省财政厅、省交通运输厅)

47. 各市、县(市、区)合理安排中央对地方转移支付的城市交通发展奖励资金、农村客运补贴资金等, 根据实际需要统筹安排资金, 用于存在困难的新能源出租车、城市公交运营等支出。(责任单位: 各市、县〔市、区〕政府)

48. 加强信息共享, 发挥动态监控数据作用, 引导金融机构创新符合道路水路运输业特点的动产质押类贷款产品。

鼓励金融机构按市场化原则对信用等级较高、承担疫情防控紧急运输任务较重的交通运输企业加大融资支持力度, 相关主管部门提供企业清单供金融机构参考。鼓励符合条件的交通运输企业发行信

用类债券, 拓宽交通运输企业多元化融资渠道。(责任单位: 人行杭州中心支行、省交通运输厅、浙江银保监局、省发展改革委、浙江证监局)

49. 推广高速公路差异化收费。对合法装载国际标准集装箱运输专用车辆, 落实高速公路通行费六五折优惠政策。对使用我省发行的电子不停车收费(ETC)车载装置的合法装载货运车辆, 实行省属及市、县(市、区)属国有全资或控股的高速公路路段通行费八五折优

惠政策。(责任单位:省交通运输厅、省发展改革委、省财政厅、省市场监管局)

(五) 民航业

50. 2023年暂停航空运输企业预缴增值税一年。(责任单位:省税务局)

51. 鼓励有条件的地方结合实际需要,统筹上级转移支付及自有财力,支持航空公司和机场做好疫情防控。(责任单位:省卫生健康委、省财政厅、民航浙江安全监管局,各市、县〔市、区〕政府)

52. 统筹资源加大对民航基础设施建设资金支持力度。积极争取中央财政继续通过民航发展基金对符合条件的航空航线、安全能力建设等的补贴。积极争取民航发展基金等对符合条件的中小机场和直属机场运营、安全能力建设等补贴,对民航基础设施贷款贴息,对机场

支持力度。(责任单位:民航浙江监管局、相关市、县〔市、区〕政府)

53. 鼓励银行业金融机构加大对枢纽机场的信贷支持力度。鼓励符合条件的航空公司发行公司信用类债券,拓宽航空公司多元化融资渠道。利用发债绿色通道,加大对受疫情影响严重的航空公司和民航机场发行债务融资工具支持。(责任单位:人行杭州中心支行、民航浙江监管局、浙江银保监局、省发展改革委、浙江省证监局)

· 详细内容 ·



《政策意见》强调了**精准防控强化保障**

落实精准防控、实施精准帮扶

加强统筹协调、加强督查督办

指导帮助企业用足用好相关纾困扶持措施

确保政策快享直达





7号梦工场

—全国创业孵化示范基地—



\$%文件 23\$4QRS K《56TU
V fY -E #FKL@ABCD》+

renewinfo 绿纽科技 2022-04-29 15:40

•jkl ;Tn央l Ua有关 \$部nPS[#6 j l #n CP
xy! 3AW h Bqr P ! _ c#{ ;r l m上PC =.
^ - 6 W度P. # \$ D度PQR R 度P[' # " aQ P:
Wno 34 P #府 P现Q 以 sA

加 (6减税 策落实 度

小 税 阶段性免征增值税 增值wo%Q纳w +, %G
J r 应w销售J P G增值w; +, %QG r QN增值wst P Q
N增值wAx? ~ 日2 ~ 日A

v 小微 所得税 * o& 34~应纳w

R r部 P u %v 应纳w Pu %r w
N纳34 wAx? ~ 日2 ~ 日A

扩 税两费 围 u照 %H度 G { w l l " J 建
设w l 房 w l l K土 使, w l LMw 证F 67LMw l N 占, w
hO\ P. l O\ P. P+, ' 由增值wo%Q纳w ^到o&
34h ' D 5Ax? ~ 日2 ~ 日ATU4
" a ' ~N纳房 w l l K土 使, w 有 r P e f t CD ;
际PN9D其 l A 房 wP u% ; < l K土 使, w 7
\$A

增值税留抵税

w税 . ^o 34增值w YD w

\$W度P 先C=>4u | +增值w增1YDw # \$- . ^2 合
Hr o 34 ' D 5 P +o 34 1YDw A . ^=>
4Pp ` hEFTU4P Wl Wl X h=应4PGHh EF
TU4P M hj 境 理4以 6 _ l h #4 以 x" =>4等?
4 增值w YD w# \$W度A 先C=>4u | +增值w增1YDw
\$- . ^2 合 Hr =>4等? 434 ' D 5 P +=>
4等? 434 1YDw A ~ 日 <?AW• ~ =n
w 亿 ; 第二 度 no 34 1 wA

延续Z

费 计` x

&' x? 34 , . vx

y %# \$Px?1 2 ~ 日A &' x?=>434. vxy比
(%# \$A pE&no34 @n; 际 r , Pj p @
p v @Qr P u% D; xyrl m上P ~ 日 P再
u照; 际 r % wn. vxy; p @p r P ~ 日
Pu照@p r % wnb销A

增值税减免p ~ I TU4纳
w u照 NDxCsw . v %l %D 增值w应纳w A
) h ` _ 34 ZL构QN增值wA G\$6h .] _l轮] } l I
l " 轨等\$46 _ TU增值wAx? ~ 日2 ~
日A

h小微 缓缴部分税费 ~第o 度部 w { r 3
4 wl wl) 增值wl) X w PGr l " J 建设wl O
\ P. l O\ P. PcN E' & ; ~第 度l 第二
度部 w P&c A=>4n&34&cN纳比(%P=>4
o 34&cN纳比(%A=>4no 34{ v 34l 合伙34l
' D 5A ~ 日 x?A

v好 \$ 口w税 . Dh734 ; ? i G w
n# \$@应 j r w P~ 8 Csw Dx 增值wA 外h34取
r i M赔S# JKP 以# 理 wA ^O境 w# \$ef - . PB?_U
U c等 " <AC =. 报C度h w# 理C度A

加 稳7 持 度
1费" ` 缓缴! 险费 &' ; < V(4M
#\$A O1l d售l L_l < l \$` X` ` _ 434 cN(4
M P ~A

t续 ! 险稳岗O1 合 H 区 S7l TS7r
34E' ; <U (4M # \$* + # \$P ~度no 34* +比(V %
Q 2 %A

暂缓缴 { 险费 O1l d售l L_l < l \$`
X` ` _ 434P ~第二 度; < cN纳l 老M A
好留 3&| ~ 合 Hr 区使, (4M l
A PX 3A 4l 1@: | r no 34 | r
YD[, 9: A

加 防疫 持 度
房\$减免 ~t 3An 风 区 r 县 ?#区

)ro 34) 有房~P ~ P其他 区
A 4 有3<4 位4ErP 考' nCD; 际AB 以• NA
t 有3<4 位 M#\$^K P 达) ro 34Aef
有房~ ' Y等 r l m上合理 *3AOkr@(At Nxy
t% P) 有房~ro 34 + A r房~4 P
~N纳房 wl l K土 使, w有 rPef t CD ; 际PN9D
其 l A 房 wP u% ; <l K土 使, w 7 # \$A

防疫 &| eft 34W3l XYZ
9: Pt 监管r D4l a " l] 4" al _ 流 D\$`
TU区 l TU l 老L构 等重334 Z[Ax? ~
日2 ~ 日A

EFG 12j k 费 z导 Yg34bno 3
44} 关P 3An 风 区县 ?#区)rno 34P
V 5TU 优 A

资运输 障 t xy3AW hM M`D作P
l 3AW "< 11. ml! ; ?_ 刀 cP p = Fl
r ?l wA 有关部门 强7部门 @h 际 OPB@_ 流`
h34 D A

加 融 度
u*小微 组 : ?u% X < ?
U o S 增1 %rbf Z[Pz导 L构. ^ ?4
特 是TU4{ r*+W度Aef t L构 3Al 际h7等 N W
T 流@ 9充r 34P 增. SZ[A 合' Hr" a ' P
特 是TU4{ " a ' u| ' 4U#理PM[合理流@ A. 强 ,
4} PQR \$4 , YgZoVWP| 2QR_ 2 cd合应,
TU VABC_; ' 灵 cL=P^WB @+ ' l ~ =l p借
p+ln 流 等 S qh `PW• ~ _; ' 灵 c占3
4流@ S比(%PU &o 34@+ ' 占@+ '
比(%A

(性 资) *M/ ; <增 P, W9充
再* M\$A PQR #府 *MTUVW; 建 *M/ o
34h_三 c *M4U , 9GL=At #府 建 ; | #府 *
M , 9GL=PZ[*M\$AQRTUo 34 *MVWA
?" @险 度 #府 *ML构 做! o 34K

增1 2D作P| 2QRo 34K VWA. ^ ?尤其是 :
?v #理外K衍 4U K r Z[W度A
W 资 eft 合 L构设 34应 S8
P | I SU 到 R + 现 1 rno 34Q
= 1应 S8Z[A

加 稳企 持 度
快Z 资 度 t u照V U I VvUvT
UP %B@ts&# 3 达 }I v WAt 5D' 校%I
9%stP , ^5D! 7e' PTU上刚 R; 考' 比%stP
. P 现; 查 %stP ^! S P. 现At
以上 9: %stP 达stvw ; <r RQ5R TU上 VW %;
st ! 1P R TU上 VW %; st J合 @P5 |
部 A" I 县 " I 区 9: %stP A合; 际Pu照V TUP采取
Q5等 q 15RAt 9w#\$ RYgh^5D4} PB@ 报I
现 7A 有关部门 _#\$ 达c应; 1晾晒t RC P
现C度+r 区 以 报A m3] s . RAB. 强 v监督A
阶段性12 车 费 属 " I 县 " I 区 属 有| h
r D\$` ` z] 使, ?r J a] 置
r 三%I o%] ? ; <dc>优 再叠.] c>I 优 Ax
? ~ 日2 ~ 日A

t续小微 电 阶段性 * \等 Z^rn
o34 ~ b 然 *1 等 , A W现I " a_?1P \等
Z^rno 34 -b 9a bP`: TU , V1 , n
作等 xyA

口. 险 续扩I 1费 C = ^ i , M ef
2PQRo 34#府xMYg) M- . PW• ; 现 i 美 以 34
| efA VE h , 合 Hr 34M %P其
n纳] ^特` _o_ ci ro 34Y H度TU上 VW %
; JK 报eY , %; o 34#府xMYg %
以上P 区 县o 34#府xMYgC = f At 34 i ,
M M [达到 %以上P有 Hr NQ 2 %P 34
Pf' 由t = ; <^UAX? ~ 日2 ~
日A

度 u应 尽 I | W促 TUP ` =

` 批重3 r t A t 应= t P 套Z[34 上l
- AZ[外h34采, 上洽谈l - 等` Qq- . 境外 r P 拓
际" aA

深 m' nop 2 n <# 府# \$厅关W 7=
>434 { { 优7 置dmr x l sq ## r s ! 第
% P&' x?2 ~ 日A

度 pE&l ` &no 34以
12 R 有" a l s t 有nbl EF有K•Wr no 34Pt
` " <P ; . ^ W度Am " H nx?r 部 # \$Pu照
snr x? x?A

浙江省人民政府办公厅文件

浙政办发[2022] 25 号

浙江省人民政府办公厅关于进一步 减负纾困助力中小微企业发展的若干意见

各市、县（市、区）人民政府，省政府直属单位：
为深入贯彻落实党中央、国务院决策部署，进一步减轻企业负担，缓解企业融资难融资贵问题，助力中小微企业发展，结合我省实际，提出以下意见：
一、加大减税降费力度
（一）阶段性免征增值税。自2022年1月1日至2022年12月31日，对增值税小规模纳税人免征增值税；对生产、生活性服务业纳税人按照当期可抵扣进项税额加计5%抵减应纳税额。对小微企业、个体工商户免征房产税、城镇土地使用税。
（二）加大小微企业所得税优惠力度。对小型微利企业年应纳税所得额不超过100万元的部分，减按25%计入应纳税所得额，按20%的税率缴纳企业所得税。对个体工商户年应纳税所得额不超过100万元的部分，减按50%计入应纳税所得额，按20%的税率缴纳企业所得税。
（三）加大小微企业融资支持力度。鼓励金融机构加大对小微企业的信贷支持力度，降低小微企业融资成本。鼓励金融机构创新小微企业融资产品，提高小微企业融资便利度。
（四）加大小微企业社保费支持力度。对小微企业社保费实行缓缴政策，减轻小微企业社保费负担。
（五）加大小微企业培训支持力度。鼓励企业开展职工培训，提高职工素质。鼓励企业开展职工培训，提高职工素质。
（六）加大小微企业法律援助力度。鼓励律师事务所、公证处等为小微企业提供法律援助，减轻小微企业法律成本。
（七）加大小微企业知识产权保护力度。鼓励企业申请专利、商标、著作权等知识产权，提高企业核心竞争力。
（八）加大小微企业信用体系建设力度。鼓励企业诚信经营，提高企业信用水平。鼓励企业诚信经营，提高企业信用水平。
（九）加大小微企业品牌建设力度。鼓励企业创建自主品牌，提高企业品牌影响力。鼓励企业创建自主品牌，提高企业品牌影响力。
（十）加大小微企业市场开拓力度。鼓励企业参加国内外展会，拓展企业销售渠道。鼓励企业参加国内外展会，拓展企业销售渠道。
（十一）加大小微企业人才引进力度。鼓励企业引进高层次人才，提高企业创新能力。鼓励企业引进高层次人才，提高企业创新能力。
（十二）加大小微企业创业孵化力度。鼓励企业开展创业孵化，提高企业创业成功率。鼓励企业开展创业孵化，提高企业创业成功率。
（十三）加大小微企业创业培训力度。鼓励企业开展创业培训，提高企业创业能力。鼓励企业开展创业培训，提高企业创业能力。
（十四）加大小微企业创业资金支持力度。鼓励企业开展创业资金支持，提高企业创业资金保障能力。鼓励企业开展创业资金支持，提高企业创业资金保障能力。
（十五）加大小微企业创业政策宣传力度。鼓励企业开展创业政策宣传，提高企业创业政策知晓率。鼓励企业开展创业政策宣传，提高企业创业政策知晓率。
（十六）加大小微企业创业政策落实力度。鼓励企业开展创业政策落实，提高企业创业政策落实率。鼓励企业开展创业政策落实，提高企业创业政策落实率。
（十七）加大小微企业创业政策评估力度。鼓励企业开展创业政策评估，提高企业创业政策评估水平。鼓励企业开展创业政策评估，提高企业创业政策评估水平。
（十八）加大小微企业创业政策创新力度。鼓励企业开展创业政策创新，提高企业创业政策创新能力。鼓励企业开展创业政策创新，提高企业创业政策创新能力。
（十九）加大小微企业创业政策推广力度。鼓励企业开展创业政策推广，提高企业创业政策推广水平。鼓励企业开展创业政策推广，提高企业创业政策推广水平。
（二十）加大小微企业创业政策总结力度。鼓励企业开展创业政策总结，提高企业创业政策总结水平。鼓励企业开展创业政策总结，提高企业创业政策总结水平。

扩 税两费 围 u照 %H度 G { wI I " J 建
设wI 房 wI I K土 使, wI LMw 证F67LMw I N 占, w
hO\ P. I O\ P. P+, ' 由增值wo%Q纳w ^到o&
34h ' D 5Ax? ~ 日2 ~ 日ATU4
" a ' ~N纳房 wI I K土 使, w 有 rPeft CD ;
际PN9D其 I A 房 wP u% ; <I K土 使, w 7
\$A f 位 &#斤I wU局A 第 位r j 位P

增值税留抵税 w税 . ^o 34增值w YD
w# \$W度P 先C=>4u | +增值w增1YDw # \$- . ^2
合 Hr o 34 ' D 5 P +o 34 1YDw A
. ^=>4Pp ` hEFTU4P WI WI X h=应4PG
Hh EFTU4P M hj 境 理4以 6 _ I h #4 以
x" =>4等? 4 增值w YD w# \$W度A 先C=>4u |
+增值w增1YDw # \$- . ^2 合 Hr =>4等? 434 ' D
5 P +=>4等? 434 1YDw A ~ 日 <
?AW• ~ =n w 亿 ; 第二 度 no 34 1 wA
f 位 wU局

延续Z 费 计` x &' x? 34 , . vx
y %# \$Px? 1 2 ~ 日A &' x? =>434. vxy比
(%# \$A pE&no34 @n; 际 r , Pj p @
p v @Qr P u% D; xyrl m上P ~ 日 P再
u照; 际 r % wn. vxy; p @p r P ~ 日
Pu照@p r % wnb销A f 位 wU局I pE斤

增值税减免p ~ I TU4纳
w u照 NDxCsw . v %I %D 增值w应纳w A
) h ` _ 34 ZL构QN增值wA G\$6h •] _ I 轮] } I I
I " 轨等\$46 _ TU增值wAx? ~ 日2 ~
日A f 位 wU局

h小微 缓缴部分税费 ~第o 度部 w { r 3
4 wI wI) 增值wI) X w PGr I " J 建设wI O
\ P. I O\ P. PcN E' & ; ~第 度I 第二
度部 w P&c A=>4n&34&cN纳比(%P=>4
o 34&cN纳比(%A=>4no 34{ v 34I 合伙34I
' D 5A ~ 日 x? A f 位 wU局

v好 \$ 口w税 . Dh734 ; ? i G w
n#\$@应 j r w P~ 8 Csw Dx增值wA 外h34取
r i M赔S# JKP 以#理 wA ^O境 w#\$ef-. PB?_U
U c等 " <AC =. 报C度h w#理C度A f 位 w
U局I 外K管理局I i , M \$AI i , M 宁波 \$A
加 稳7 持 度
1费" ` 缓缴! 险费 &' ; < V(4M
#\$A O1I d售I L_I < I \$` X` ` _ 434 cN(4
M P ~A f 位 WqM厅I &#厅I wU局
t续 ! 险稳岗O1 合 H 区 S7ITS7r
34E' ; <U (4M # \$* + # \$P ~度no 34* +比(V %
Q 2 %A f 位 WqM厅I &#厅
暂缓缴 { 险费 O1I d售I L_I < I \$`
X` ` _ 434P ~第二 度: # \$ < cN纳 老M
... 持 履 KM 购c qM厅I &#厅

EFG 12j k 费 z导 Yg34bno 3
44} 关P 3An 风 区县 ?#区) rno 34P
V 5TU 优 A f 位 " a监管局I U厅

资运输 障 t xy3AW hM M`D作P
I 3AW "< 11. ml! ;?_ 刀 cP p = FI
r ?I wA 有关部门 强7部门 @h 际 OPB@_ 流`
h34 D A f 位 t"I县r"I区s#府P 6 _ 厅I
厅I \$z厅I U厅I /Oz关I 宁波z关I z<局I < z
| 监管局I /O `#<Y

加 融 度

u*小微 组 : ?u% X < ?
U o S 增1 %rbf Z[Pz导 L构. ^ ?4
特 是TU4{ r*+W度Aeft L构 3AI 际h7等 N W
T 流@ 9充r 34P 增. SZ[A 合' Hr" a ' P
特 是TU4{ " a ' u| ' 4U#理PM[合理流@ A. 强 ,
4} PQR \$4 , YgZoVWP| 2QR " 2 " d合应,
TU VABC “; ' 灵 ” L=P^WB @+ ' I ~ =I p借
p+I n 流 等 S qh `PW• ~ “; ' 灵 ” 占3
4流@ S比(%PU &o 34@+ ' 占@+ '
比(%A f 位 ?/On(Z?I M监局

(性 资)

*M/ ; <增 P, W9
充 再* M\$A PQR #府 *MTUVW; 建 *M/
o 34h_三 c *M4U , 9GL=At #府 建 ; | #府
*M , 9GL=PZ[*M\$AQRTUo 34 *MVWA
f 位 &#厅I 监管局I *M/ Pt" I县r" I区s
#府

? " @险 度 #府 *ML构 做! o 34K
增1 2D作P| 2QRo 34K VWA. ^ ?尤其是 :
?v #理外K衍 4U K r Z[W度A f 位 外K管理
局I &#厅I U厅I 监管局I M监局I *M/ Pt
" I县r" I区s#府

W 资 eft 合 L构设 34应 S8
P | I SU 到 R + 现 1 rno 34Q
= 1应 S8Z[A f 位 t" I县r" I区s# 1

加 稳企 持 度

(十)加89企专项 金: ; <度=t u照V U I VvUvT
UP %B@ts&# 3 达 }I v WAt 5D' 校%I
9%stP , ^5D! 7e' PTU上刚 R; 考' 比%stP
. P 现; 查 %stP ^! S P. 现At
以上 9: %stP 达stvw ; <rRQ5R TU上 VW %;
st ! 1P R TU上 VW %; st J合 @P5 |
部 A" I 县 " I 区 9: %stP A合; 际Pu照V TUP采取
Q5等 q 15RA t 9w#\$ RYgh^5D4} PB@ 报I
现 7A 有关部门 _#\$ 达c应; 1晾晒t RC P
现C度+r 区 以 报A m3] s . RAB. 强 v监督A f
位 t" I 县r" I 区s#府- ff' ; P dmul 厅I
pE厅I &#厅I WqM厅I U厅I v厅I " a监管局I
监管局等u f 督促 ;

(十)>?性@ABC' 费= 属 " I 县 " I 区 属 有| h
r D\$` ` z] 使, ?r J a] 置
r三%I o%] ? ; <dc>优 再叠.] c>I 优 Ax
? ~ 日2 ~ 日A f 位 6 _ 厅I
dmul &#厅I ul 6 /

(十)继续 DE企 F实 >?性优惠= \等 Z^rn
o34 ~ b 然 *1 等 , A W现I " a_?1P \等
Z^rno 34 -b 9a bP` : TU , V1 , n
作等 xyA f 位 dmul V{局I W\$A

(十) . / G持续 面@费=C = ^ i , M ef
2PQRo 34#府xMYg) M- . PW• ; 现 i 美 以 34
| efA VE h , 合 Hr 34M %P其
n纳] ^特` “o_ ”i ro 34Y H度TU上 VW %
; JK 报eY , %; o 34#府xMYg %
以上P 区 县o 34#府xMYgC = f At 34 i ,
M M [达到 %以上P有 Hr NQ 2 %P 34
Pf' 由t = ; <^UAx? ~ 日2 ~

日A f 位 M监局I &#厅I U厅I i , M
\$AI i , M 宁波 \$APt" I 县r" I 区s#府
(十)加 开H 场 持 度=u应 尽 I | W促 TUP ` =

` 批重3 r t At 应= t P 套Z[34 上I
- AZ[外h34采, 上洽谈I - 等` Qq- . 境外 r P
拓 际" aA f 位 U厅I &#厅I h促r Pt " I 县" I
区s#府
(+)I J K L M N O P改Q=n <#府#\$厅关W 7=
>434 { { 优7 置dmr xI sq ## r s ! 第
% P&' x?2 ~ 日A f 位 wU局I 厅
二十N . ^T U 34W度A pE&I `&no 34以
12 R 有" aI s t有nbI EF有K•Wr no 34Pt
` " <P ; . ^ W度A f 位 t" I 县r" I 区s#府
m " H nx?r部 # \$Pu照 snrx? x?A

<#府#\$厅
~ 日

抄 ut部门P ^ urI # # \$厅P H区P 监uP : aP
57aA

<#府#\$厅 ~ 4 日L

【政策】政策解读 | 中小微企业注意！浙江省政府

✦ 点击上方蓝色文字关注我们 ✦

工商财税、大创、科小、高新申报

欢迎咨询

13105814566 (微信同号)

13306509221 (微信同号)



浙江省人民政府办公厅文件

浙政办发〔2022〕25号

浙江省人民政府办公厅关于进一步 减负纾困助力中小微企业发展的若干意见

加（6减税 策落实 度

小 税 阶段性免征增值税 增值w0%Q纳w +, %G
J r 应w销售J P G增值w; +, %QG r QN增值wst P Q
N增值wAx? ~ 日2 ~ 日A f 位

wU局

v 小微 所得税 * o& 34~应纳w
R r部 P u %v 应纳w Pu %r w
N纳34 wAx? ~ 日2 ~ 日A f
位 wU局
扩 税两费 围 u照 %H度 G { wI I " J 建
设wI 房 wI I K土 使, wI LMw 证F67LMw I N 占, w
hO\ P. I O\ P. P+, ' 由增值wo%Q纳w ^到o&
34h ' D 5Ax? ~ 日2 ~ 日ATU4
" a ' ~N纳房 wI I K土 使, w 有 rPeft CD ;
际PN9D其 I A 房 wP u% ; <I K土 使, w 7
#\$A f 位 &#斤I wU局A 第位r j 位P
增值税留抵税 w税 . ^o 34增值w YD
w# \$W度P 先C=>4u | +增值w增1YDw # \$- . ^2
合 Hr o 34 ' D 5 P +o 34 1YDw A
. ^=>4Pp `hEFTU4P WI WI X h=应4PG

4 wI wI)增值wI)X w PGrI "J 建设wI O
\\ P. I O\\P. PcN E' & ; ~第 度I 第二
度部 w P&c A=>4n&34&cN纳比(%P=>4
o 34&cN纳比(%A=>4no 34{ v 34I 合伙34I
' D 5A ~ 日 x?A f 位 wU局
v好 \$ 口w税 . Dh734 ; ? i G w
n#\$@应 j r w P~ 8 Csw Dx增值wA 外h34取
r i M赔S# JKP 以#理 wA ^O境 w#\$ef-. PB?_U
U c等 " <AC =. 报C度h w#理C度A f 位 w
U局I 外K管理局I i , M \$AI i , M 宁波 \$A

二、加大用工稳岗支持力度

1费" ` 缓缴! 险费 &' ; < V(4M
#\$A O1I d售I L_I < I \$` X` ` _ 434 cN(4
M P ~A f 位 WqM厅I &#厅I wU局
t续 ! 险稳岗O1 合 H 区 S7I TS7r
34E' ; <U (4M # \$* + # \$P ~度no 34* +比(V %
Q 2 %A f 位 WqM厅I &#厅
暂缓缴 { 险费 O1I d售I L_I < I \$`
X` ` _ 434P ~第二 度; < cN纳I 老M Af 位
WqM厅I &#厅I wU局

好留 3&| ~ 合 Hr 区使, (4M I
A PX 3A 4I 1@: | rno 34 | r
YD[, 9: A f 位 WqM厅I &#厅

加 防疫 持 度

房\$减免 ~t 3An 风 区 r县 ?#区
)ro 34) 有房~P ~ P其他 区
A 4 有3<4 位4ErP 考' nCD; 际AB 以• NA
t 有3<4 位 M#\$^K P 达) ro 34Aef
有房~ ' Y等 r l m上合理 * 3AOkr@(At Nxy
t% P) 有房~ro 34 + A r房~4 P
~N纳房 wI I K土 使, w有 rPef t CD ; 际PN9D
其 I A 房 wP u% ; <I K土 使, w 7 # \$A f
位 ul &#厅I wU局I " a监管局Pt" I 县r" I 区s
#府

防疫 &| e f t 34W3I XYZ
9: Pt 监管r D4I a " I] 4" a I _ 流 D\$`
TU区 I TU I 老L构 等重334 Z[Ax? ~
日2 ~ 日A f 位 t" I 县r" I 区s#府P 厅I
<#厅I &#厅I 6 _ 厅I U厅I " a 监管局
EFG 12j k 费 z 导 Yg34bno 3
44} 关P 3An 风 区县 ?#区) rno 34P
V 5TU 优 A f 位 " a 监管局I U厅

资运输 障 t xy3AW hM M` D作P
I 3AW " < 11. ml! ; ?_ 刀 cP p = FI
r ?I wA 有关部门 强7部门 @h 际 OPB@_ 流`
h34 D A f 位 t" I 县r" I 区s#府P 6 _ 厅I
厅I \$z 厅I U厅I /Oz 关I 宁波z 关I z < 局I < z
| 监管局I /O ` # < Y

加 融 度
u*小微 组 : ?u% X < ?
U o S 增1 %r b f Z[Pz 导 L构. ^ ?4
特 是TU4{ r* +W度A e f t L构 3AI 际h7等 N W
T 流@ 9充r 34P 增. SZ[A 合' Hr" a ' P
特 是TU4{ " a ' u| ' 4U#理PM[合理流@ A. 强 ,
4} PQR \$4 , YgZoVWP| 2QR_ 2 cd 合应,
TU VABC_ ; ' 灵 cL = P^WB @+ ' I ~ = I p 借
p+I n 流 等 S qh ` PW• ~ _ ; ' 灵 c 占3
4流@ S 比(%PU &o 34@+ ' 占@+ '
比(%A f 位 ? / On(Z?I M监局

(性 资) * M/ ; < 增 P, W9 充
再* M\$A PQR #府 * MTUVW; 建 * M/ o
34h_三 c * M4U , 9GL = At #府 建 ; | #府 *
M , 9GL = PZ[* M\$A QRTUo 34 * MVWA f
位 &#厅I 监管局I * M/ Pt" I 县r" I 区s#府
?" @险 度 #府 * ML构 做! o 34K
增1 2D作P| 2QRo 34K VWA. ^ ? 尤其是 :
?v #理外K衍 4U K r Z[W度A f 位 外K管理
局I &#厅I U厅I 监管局I M监局I * M/ Pt

Pf' 由t = ; <^UAx? ~ 日2 ~
日A f 位 M监局I &#厅I U厅I i , M
\$AI i , M 宁波 \$APt" I 县r" I 区s#府
度 u应 尽 I | W促 TUP ` =
` 批重3 r t At 应= t P 套Z[34 上I
- AZ[外h34采, 上洽谈I - 等` Qq- . 境外 r P 拓
际" aA f 位 U厅I &#厅I h促r Pt" I 县r" I 区s
#府
深 m' nop 2 n <#府#\$厅关W 7=
>434 { { 优7 置dmr xI sq ## r s ! 第
% P&' x?2 ~ 日A f 位 wU局I 厅
度 pE&I ` &no 34以
12 R 有" al st有nbl EF有K•Wrno 34Pt
` " <P ; . ^ W度A f 位 t" I 县r" I 区s#府
m " H nx?r部 # \$Pu照 snrx? x?A

<#府#\$厅
~ 日

留抵退税 | 增值税留抵退税返还流程及税局即问即答” 60题

财税菁英 2022-05-09 17:03

收录于合集

#留抵退税 5 #实务分析 6

| 审计 · 筹划 · 顾问 · 代理 |

专业专注

01 增值税留抵退税返还流程

纳税人申请留抵退税

税务部门核准留抵退税

税务部门开具税收收入退还书

国库部门进行税款退库

一图了解

图解税收

增值税留抵税额

退还流程

2022年4月1日起，大规模增值税留抵退税开始实施。

编

《财政部 税务总局关于留抵退税有关事项的公告》（2022年第40号）自2022年4月1日起实施。该公告对留抵退税的适用范围、退税额、退税额计算、退税额退还、退税额退还时间、退税额退还程序、退税额退还流程、退税额退还风险防控、退税额退还监督管理、退税额退还法律责任等进行了详细规定。本公告自发布之日起施行。



为便利纳税人申请退税，各地电子税务局已实现《退（抵）税申请表》中大部分数据的**预填**功能，纳税人也可以结合实际经营情况对预填内容进行修改，最后进行确认，即可提交退税申请。



税务部门核准留抵退税

税务部门受理纳税人的留抵退税申请后，将按规定进行退税审核，并根据不同情况出具审核结果。



第一种情形

纳税人符合全部退税条件，且未发现

第三种情形

虽然纳税人符合留抵退税条件，但存在风险疑点或相关未处理事项的，将暂停办理留抵退税，并对相关风险疑点进行排查，对未处理事项进行处理。处理完毕后，再按规定继续办理留抵退税。

暂停办理

3

税务部门开具税收收入退还书



税收收入退还书

发送



同级国库部门

当税务部门作出准予退税的决定后，将相应开具**税收收入退还书**，并发送给同级国库部门。



国库部门进行税款退库



退库审核

发送



纳税人

国库部门收到税务机关发送的税收收入退还书后，按规定进行退库审核，审核通过后，将退税款退付到纳税人指定的账户上。



@国家税务总局

责任编辑：佟玉兴

制 图：刘 耘

02

2022年增值税留抵退税“即问即答”60问

国家税务总局西安市税务局 惠成

qrg strPu vwxpt留抵w税ZyzL vw{ | } ~z• og
1增H H留抵w税

答 CD34%&P F AB

是34R 合&#部 wU总局\$e ~第 ! " Hn% r 34
%& _o 34c _=>4等] ?4c Hr Pu 34 属%&h " H
% r 始1 %&34 1 P v ~ 日 P
u 增1h 1YD w 再有_ ; '] cr HA

二是34R 属W_o 34c _=>4等] ?4c- . r PUu wU总
局\$e ~第 ! r 相关% #理增1YD wP V#理 1YD wA

qrg svwz 的 税 L oz 税w不9LY

c的 抵` 税 部 39L增值税pq p q

税 L i z不z Lv 税pq

答 34R #理 _8tucr纳w P_待DxCsw c
r P@ 再OP 报A

qrg s 税 、电. 、 P 、

L - 计 的 计抵减 L 计V增H留抵 外L

留抵w税 Lxw留抵税 的 税 L 计 计抵减的L 1
计 计抵减

答 首先Pu照&#部 wU总局\$e ~第 ! " H第三 % P增1
YDw P区 以 Ap 纳w 1YD wnP增1YD
w YDw b ~ 日相比` 增. r YDw A 二纳w
1YD w@P增1YDw YDw A

1 Pu照&#部 wU总局 z关总n\$e ~第 ! " H第N h&
#部 wU总局\$e ~第 ! l&#部 wU总局\$e ~第 ! 等" H
r % P. vD P是u照 NDxCsw . v % TU4 % P
D 应纳w A r P. vD bCsw 有 质上r P V作 Csw
7D 销sw P也 Vv YDw TnA r P. vD V, Wv
增1YDA

其 P鉴WCsw b. vD r上• 质P34 #理YD w@P

YDw r Csw P其 应 vQr. vD @ 做Csw 8

尚j vQ. vD r P仍Nu% vQl @ 增值w_应纳w cnD A
也. 是说Pu% vQ 尚j vQr. vD Pb是否#理YD w@关A
qrg s p 6的留抵税 L1px 6的留抵税 Ltr •pt
w税

答 _j •证cr P尚j 报DxP故j v p YDw P 部
V作 YDw #理 w •证DxrCsw p YDw rP 合YD
w相关" H% Hr PN以#理YD wA

qrg sv /资 " o L[限 L 不 L
税所得 不 " L O-

答 增值wYD wP是u照n&#部 wU总局关WC =. ^增值w
YD w# \$; <W度r \$eq &#部 wU总局\$e ~第 ! 第] r
% P以D 部 34r s ! r s ! " HPHnr 4J
I 总 Fs JP衡1 34rw&JKP 34w&是否属Wo
34A增值wYD wr 34w&Pb D 5h应纳w @关A

WD 部 34r s ! h r s ! " H ?4以外r
纳w P以 D 部 34r s ! " H ?4Rj 采, 4J J
总 Jw& r纳w P &34JK 增值w销售 ~ 以
o&34JK 增值w销售 ~ 以
n&34JK 增值w销售 ~ 亿 以 亿 A

=>4等? 434P是 V<n < B? 4 %qn_=>4cl _p
`hEFTU4cl _ WI \ ' h=应4cl _GHh
EFTU4cl _ M hj 境 里4ch 6 _ l h #4c4U
相应 r增值w销售 占|部增 比重 %r纳w A

qrg sw增值w税c 的# 税 Z计Vw税 抵` • 7 #
税 复缴

u% H 增1h 1YD wA

qrg s零pq、a、 E 收 L opt留抵w税

答 d 报l 4l 歇4等@J 34PE 合 wU总局\$e ~第
! l &#部 wU总局\$e ~第 ! YD w相关" H% Hr P仍
N以u% YD wA

qrg s 税 o不ptw税t 续抵`留抵

答 N以PR? wU局Q6YD w 1P写! YD wr
T A

qrg sv /}计y 年 p增值税留抵税 L y 年
p增值税留抵9L S情 1 ptw税|

答 @YDw PU YD wA

qrg s 年 pt 增H留抵w %税y、 1p留抵税 L
z• t续pt、z H留抵w税1z 增H留抵w税

答 ~ =n #理 YD wr 34PNCD 34 属? 4 w
&PE 合 wU总局\$e ~第 ! l &#部 wU总局\$e ~第
! YD w相关" H% Hr 增1l 1YD w Hr P仍N u上•
" H% P+, r YD w# \$PE' YD wA

qrg spt 留抵w税的Aw抵税pt DhL 的< 收
、资 L i 年度的 1z .的

答 首先 照n < B? 4 %b m qPCD34
属? 4 是否属W&#部 wU总局\$e ~第 ! " H% r =>4等
] ? 4 其 P再CDnno34w&J Kq D 部 34r s ! PH
n 4w&J Kq r s ! PH ! sC? 34w&A第三Pu&
#部 wU总局\$e ~第 ! 第] % ~写相关st A其n 总
J Pu照纳w 上 rv~度~ 值 A 4J J Pu照纳w 上 rv
~度增值w销售 rv~度r Pu照以 \$qv
增值w销售 ~ 上 rv~度34; 际 ' 增值w销售 ÷ 34; 际
' 5x

qrg s p m征收L1p 计税L 不 m计税
的税 L抵减 计税 } 的留抵税

答 ! 7v wstv r 应纳w P u欠w管理r 有关% wJ G管
xn8 _欠wcnP VD 3vwstr YDw A

qrg sw增值税留抵税 的 cLz不z # ow

答 u照&wr s ! % P ; ? 增值w YD wr 纳w P~

其VI " J 建设wIO\ P. h O\ P. r v w G 9 D n x y + r
增值w w A r P 增值w Y D w @ P 三 s P. P R N 三 s P. r v
w G 9 D n x y A # \$ + , W & # 部 w U 总局 \$ e ~ 第 ! " H %
- . r o 3 4 l => 4 等 ? 4 3 纳 w 增 1 l 1 Y D w ` # 仍 E
' + , A

q r g s w H 留抵 . 的收 p

答 1 Y D b r J 总 ! 有 关 P R 3 4 J 总 b 3 4 w
& 有关 P U , W 判 3 4 是否 合 1 Y D r o & l & 3 4 - . A

q r g s z 年 的 L 年 p 留抵 s L
计 V 留抵 w 税

34J Kr P+N以 1YD wA

qrg s 留抵 • 年 留抵z L . 增H留抵
w税的 . L | o不ptw税

答 合&#部 wU总局\$e ~第 ! % r o 34l =>4等
?4r PN以 wAR 太oP纳w N X 择P wP仍N
以@DxAR? wU局Q6YD w 1P写! YD wr T A

qrg s 筑、房 E - O缴的增值税L opt 留抵抵缴增
值税 税

答 房 I 建r 等34r_QNwScP其纳wuU尚j P 属W_应
纳wScP故 V, 增值wCsw ^W销sw r p r YDw DN
增值w欠wA

qrg s增H` H的区yz |

答 增1YDw P是 YDw ^W ~ Dr YDw
r 1YDw P是 u_ YDw cb_ ~ Dr
YDw c相比 r Pu_孰ocTU判 _ 1YDw c nGoW@
GPUng 1YDw @GoWnGPU@G 1YDw A

~ 日@ I 以 以n R再 ~ 日@tu
3纳w rP v 增1YDw 1P 85 1也@ 1YDw A

qrg str增H留抵L 年 opt

答 +, &#部 wU总局\$e ~第 ! r o&l &34h=>4等
]?4r 34P 合YD w Hr P} YN 增1YD wU理 上
} ~N 合 1YD w Hr 34P ~) Y理 毕U N
A

+, wU总局\$e ~第 ! r 其他 334P 合YD w
Hr P 合r PUN 增1YD w理 上} ~N A

qrg s 年 mn的 opt 留抵w税

答 首先CD 34ABP判 34属W哪 34%&P是+, &#部 wU
总局\$e ~第 ! # \$- . wl +是+, wU总局\$e ~第
! # \$- . wA 合上• F " H其n " H% r YD w Hr P
YN以 wA

qrg s z 税 z小 9L 税 的留抵 w

答 CDn wU总局关Wo%Q纳w G增值w等GJ 管理<sr \$
eq wU总局\$e ~第 ! 第o r % P#理 _8tucr 纳w
P v _应6w ##待DxCsw cpt' r _待DxCsw cP

/2 ~ 日r P ~度N v 固 l@p l
l l 等相关ptPu% 34 w wwnxyP rn
wnxyr>旧l b销 再OP @: w r部 P ~度N
34 w wwnxyA
rP_8tucnr YDP应u上•% v ' P V v
YD YD wAR是P #理 _8tuce'r纳w P 再 tu
3纳w @ ` rCsw 而p rYDw P仍Nu% #理增值
wYD wA

qrg s 年的留抵w税L1p 续 l 的限

答 W+, &#部 wU总局\$e ~第 !% -. r_o 34l
=>4等]?4cP w H sP! 有5; ' r = W+, w
U总局\$e ~第 !YD wr 其他 334P w H sP仍有;
'] u 纳wr P; ' F 度增1YDw ^WdP且第] 增1Y
Dw VW cr HA

1 说! F 特(AB

W ~ 日以k_j #理 cYD wr 34P 2 曾有
合_ ~ wS 属 P; '] u 纳wr P; ' F 度增
1YDw ^WdP且第] 增1YDw VW c等c Hr P
现 仍N #理增1YD w

W ~ 日以k_ #理 cYD wr 34P #理 @
YD w2 这 1) P 曾有 合_; '] u 纳wr P; ' F
度增1YDw ^WdP且第] 增1YDw VW c等c
Hr P现 也N #理增1YD wA

qrg s{ L 年 >L 运输 税 计V抵`
围 p 运输 税 23y c) * L H留抵w
税` 增H留抵w税 i c) * 计Vw税 L 7 Hw (
不z零 i p

答 u照现?YD w#\$% PL] _ TUI U 等v D
xCsw r DP其Csw p rYDw wA w@_ dc
r YDw P仍N 以@ HC?DxA

qrg s电26 z 70 分 L s增值税 税pq收
分小微 |

答 是rA WD 部 34r s !h r s ! " H
?4以外r纳w P以 D 部 34r s ! " H ?4Rj 采, 4

J J 总 J w& r 纳w P &34JK 增值w销售
~ 以 o&34JK 增值w销售 ~ 以
n&34JK 增值w销售 ~ 亿 以 亿 A

qrg s ~ : p增HL o~ pt

答 关u看34+, 哪 " H w W+, &#部 wU总局\$e ~
第 !% -. r_o 34l =>4等] ? 4cP w H sP! 有5;
' r = W+, wU总局\$e ~第 ! YD wr 其他 3
34P w H sP仍有; ' r =A

qrg s opt H留抵w税 的 E : . <

答 &#部 wU总局\$e ~第 !% r YD wr =>4等] ^?
4Pf' { r _=>4cl _p ` hEFTU4cl _ WI WI
X h=应4cl _GHh EFTU4cl _ M hj 境 理4ch
_6 _ l h #4cA

qrg sAw抵税pt Dh q的 sL 不 H 计V

答 n Dw Lqnr ^部 5DPY是取 x5DI @v r P
尤其是+, ! 7流S wr 34A

qrg s分 / m[L留抵的 税 o /ptw税

答 \$A 3属Wj v 纳wr : ' P其Csw 总\$ADxA
r N以 YD wA

qrg si 资 的 税 g1

答 合" H% r Hr PYN以P{ r tu 3纳w r ' D 5
h v 34A

qrg s 年pt 增H留抵w税L 年1 opt ptw税的
{ | 计V

答 这. 重` 34%&C? 判 W+, &#部 wU总局\$e
~第 !% -. r_o 34l =>4等] ? 4cr 34P w H sP
! 有5; ' r = W+, wU总局\$e ~第 ! YD wr
其他 334P w H sP仍有; ' r HP也. 是以 @
YD w H 3P再, _; ' cr H7衡1A

qrg s lpt L c zw op}

答 合! 7 w流S Hr PR@其他特殊ABP 3 UN ' 毕
属 3 w流Sr P D作日 ' 毕A ' 毕@P 管wUL关r
X纳w YD w' Kr _wU<s 8书cA

qrg s L 电子税 Y o y

答 34w&P 合! 7 w流S Hr P| 部 x 3 w流Sr P
由34~报I _ x Dc ' 判 A

qrg s 部 征收" 计税的 opt 留抵w税

答 ! 7vw : r 34PCsw DxP r 也 r 有YDw P故
V YD wA

qrg str c) * 的分子L. 的 费电子u 税

答 { r Au照&# 部 wU总局\$e ~第 ! " H第d r % C
s构 比(P ~ 2 wn wS 属 Dx r 增值w] ,
O有_增值w] , c68| 2567r I w L@ 销售x
I J \$` ? 增值w U I z 关Ci 增值w] , NS书I Nw
S wn证 ! r 增值w 占 | 部 Dx Csw r 比重AUo%I] C
sw Dx n证A

qrg s 情 L 的z w税1z mw税

答 +, _! 7 w流Scr P| 部由 x CD34w&J Ku照销售J I
总 等 x J P由 x @C? 判 Ay +, _! 7 w流Scr 34外P
+, _ 3 w流ScA

qrg s" 部 税 年 . h - 的 w1增值税
H留抵税 的小微 Lz L不限 L

答 是r P+, W| ? 4P =? 4A{ r o&34I &34) r 3
4w&判 r J KP是u照nno34w&J K% q D 部 34r s
! hn 434w&J K% q r s ! nr 4J J I
总 J A

qrg s 增值税留抵w税 w税 程的 L z 电子税
I

答 增值wYD w+, 3 w流Sh! 7 w流Sr P w r Q6
qPY有F • wU局 #w厅pi A

qrg s. 增值税留抵w税 的 L o ptw1部分增H留抵
税

答 u照&# 部 wU总局\$e ~第 ! " Hr % P 1YDw ?
+P增1YDw 理 上N以 部 YDw AR建议 ! +是
I wP G由W YDw 太o等T P wU局Q6YD w
1P 择 wP 说! T A

qrg s. 增值税 H留抵w税 的 L H留抵税 z •
年 ptw税、7年Y不 w9

答 u照&#部 wU总局\$e ~第 ! " Hr % P 合 Hr &
34ho&34PN以 ~ I 纳w 报 X 管wUL关
+ 1YDw 合 Hr =>4等] ? 4 { r_=>4cl _p
` hEFTU4cl _ WI WI X h=应4cl _GHh
EFTU4cl _ M hj 境 理4ch_6 _ I h #4cn&
34I ^&34PN以 ~ I 纳w 报 X 管wUL关
+ 1YDw A

1P 5 MYD w` #尽 s效P ! \$e又 &#hwU部门
#理34 1YD wQ 51 PU 合 1YD w Hr &I
o&In&h^&34P应 W ~ 日I 日I 日I
日nP 纳w X rIm上P/n + &Io&In&I ^&34
1YDw A 然P 特殊T j 上• + 1YDw rPTU上!
~仍N +A

qrg s 税 年o 年 8 小 L 的
留抵税 1 w

答 应 P V重 再 YDw Af' % R
CDn wU总局关Wo%Q纳w G增值w等GJ 管理<sr \$eq
wU总局\$e ~第 ! 第o r % P#理 _8tucr 纳w P
v _应6w ##待DxCsw cpt' r_待DxCsw cP/2
~ Hr P ~度N v 固 I @p I
I I 等相关ptPu% 34 w wwnxyP rn w
nxyr>IdI b销 再OP @: w r部 P ~度N 34
w wwnxyA

rP_8tucnr YDP应u上• % v ' P V v
YD YD wAR是P #理 _8tuce' r 纳w P 再 tu
3纳w @ ` rCsw 而p rYDw P仍Nu% #理增值
wYD wA

qrg s H` 增H: pL 分 pt

答 E 合&#部 wU总局\$e ~第 ! 第 I 第二 % %&
34 1 % rP34r 增1I 1YDw NI P~写 n
Dw Lqs ! " HPH@ A

qrg s 的子 /、分 / opt 留抵w税

答 Ev ' I v 报纳wr纳w P 其合YD w HPUN
YD wACDn\$A: qr 相关% P \$A ?v ' Pv 报纳
wA而 \$A f有34: P

3AB j v ' I j v 纳wP由总\$Ax ' h 报纳wP增值
wYDw 也是 总\$A' 现P故 \$ATU上 V YD wA

qrg strLv wz 年 税 的L opt留抵w税

答 合" H% r YD w H{ r 纳w , 等 PUN
YD wA

qrg s留抵w税 " • L 程L 的z 增H、 H留
抵税 计、1z 分y不 " •

答 5Q YD wD作效 P VYD w风 PwU总局 xn设
5+, _! 7 w流Sc 1应f 备r 三 HP 由 x @C? 判 A这
三 H 是属Wo 34I 二是YD w I 三是风 等
VA其n_YD w cP是 YD w A

Ru% 1 增1h 1YD wPU以_增1 1c合v5衡1是否
j ARr 增1I 1YD w H PUu r_增
1c _ 1cYDw 衡1P 是否+, ! 7 w流SA

qrg sj 零售 税 opt H留抵w税

答 4d售4PE 合 wU总局\$e ~第 ! YD w Hr P
N以 增1YD wE 合&#部 wU总局\$e ~第 ! " H% r
o&34c &34cJ Kr P+N以 1YD wA

qrg s r L增值税留抵w税p L 、

答 纳w 沟 P由wUL关 O&#I 部门 P M34Y

qrg s mw税w i 、w yz

答 合! 7 w流S Hr PR@其他特殊ABP 3 UN ' 毕
属 3 w流Sr P D作日 ' 毕A ' 毕@P 管wUL关r
X纳w YD w' Kr _wU<s 8书cP MYD w尽 1 达
34, 5A

qrg s 年的留抵w税L1p " • 的

答 属&#部 wU总局\$e ~第 ! w- . r o 34I =>4等

wU总局\$e ~第 ! w- . r o 34l=>4等]?4T外r 34P
U仍+, wU总局\$e ~第 ! " H% 增1YD wr 34P
k有_ ~ wS 属 P; '] u 纳wr P; ' F 度增
1YDw ^WdP且第] 增1YDw VW cr HA
qrg s" 部 税 年 . - 的 w税 .. :
p; <

答 +, &#部 wU总局\$e ~第 ! YD wr 纳w P应
1 合以 H

纳w , 等 G
二 wn j 骗取YD wl 骗取 i w , 增值w
], Ap

三 wn j 偷wtwUL关Y- F 以上
o ~ 日 j } UGU I 先G@* # \$A

qrg s小、微 L | H` 区分

答 34w&JKP F ABPu照 r JKw&
I 334w&

u&#部 wU总局\$e ~第 !第] % P以 D 部 34r s
! PHrnnno34w&JKqh r s ! " HPHrn 4w
&JKq% rw&JKw&A ?4r 34Pu照其 4J h 总 F
s J衡1 A

其n 总 Ju照纳w 上 rv~度~ 值 A 4J Ju
照纳w 上 rv~度增值w销售 rv~度r Pu照以 \$qv

增值w销售 ~ 上 rv~度34; 际 ' 增值w销售 ÷34; 际
' 5x

上• " 增值w销售 P{ r 纳w 报销售 I 稽查查9销售 I 纳w 估
OP销售 A+, 增值w Gw# \$r P以 @r 销售 A

二I 特殊34w&

WD 部 34r s ! h r s ! " H ?4以外r
纳w P以 D 部 34r s ! " H ?4Rj 采, 4J J

总 Jw& r 纳w

&34JK 增值w销售 ~ 以

o&34JK 增值w销售 ~ 以

n&34JK 增值w销售 ~ 亿 以 亿 A

^&34P是 y上• n&34l o&34h &34外r 其他34A

qrg sw^{缴税} w1z

答 YD w 属W Nwk wP而是 + 3纳wCsw ^W销sw
p r YDw A | ? 4 3纳w PN + 增1YDw &
部 wU总局\$e ~第 ! " H% r & 34lo & 34h => 4等]
? 4P+N以u% + 1YDw A

qrg s 增H留抵税、H留抵税 L p<分不UL
= 两 留抵税 : z 计V 的

I 增1YDw Pu照&# 部 wU总局\$e ~第 ! 第o % P
应区 以 Ap

纳w 1YD wnP增1YDw P YDw
b ~ = 相比` 增. r YDw Pv \$q

增1YDw YDw ~ = r YDw
【 】上• \$qv r_ c | 5r PU 增1YDw - 5r PU
L @增1YDw A

二 纳w 1YD w@ 味C34r 1YDw
X7 P增1YDw YDw A

二I 1YDw Pu照&# 部 wU总局\$e ~第 ! 第o % P
也应区 以 Ap

纳w 1YD wnPu照_孰ocTU 1YDw
PU

I YDw _^W 等Wc ~ 日 YDw r P
1YDw ~ 日 YDw

I YDw _oWc ~ 日 YDw r P 1YD
w YDw A

1YDw YDw
二 纳w 1YD w@P 1YDw d 1YDw
X7 A

qrg s g1 征 w、L征 Ow LY不 g1增H、
H留抵w税9 缴 的留抵w税yL •} y t续抵`

答 CD&# 部 wU总局\$e ~第 ! 第十 r % P纳w
~ 日 取 YD wSr P 再 } 增值wUGU I 先G@*
#\$A 1 " H又% 5R wJ B SP=纳w X 择

I 择} UGU I 先G@* # \$r

纳w N以 ~ 日n_ c 取 r YD wS | 部N

@Pu% } 增值wUGU I 先G@* # \$A
说! r 是P纳w u% X 管wUL关 N +r | 部YD
wS1PN wU局 #wTU厅Q6nN YD w LqA纳w
— cN | 部YD wS@PN # 理增值w纳w 报1 P相应O增
YDw P NE' , WCsw Dx A
二I 择增值wYD w# \$r
纳w ~ 日 } 增值wUGU I 先G@* # \$r P
N以 ~ 日n +r 增值wUGU I 先G@* w
S | 部N @Pu% +YDw A
说! r 是P上• _ ~ 日 cP r 是} 增值wUGU

譬R 纳w => 4等] ? 4; 际J

来源：国家税务总局浙江杭州分局 国盛

说明：我们致力于为读者推送实用便捷高效的财会信息并定时整理原创，由于部分文章无法追踪真实法定的原创者，如有版权争议请与本平台联系删除，如需转载，请务必注明来源信息。联系电话0571-85376675。



税务鉴证 税务审计 资产重组
会计审计 高新申请 税收筹划
财务代理 上市辅导 财务顾问
涉税培训 风险管理 个税筹划



亚太鹏盛（浙江）税务师事务所
0571-85376675

■ 亚太鹏盛（浙江）税务师事务所

■ 杭州国盛会计师事务所

■ 浙江青... 咨询有限公司

■ 亚太鹏盛杭州分公司

■ 国盛会计师事务所（特殊普通合伙）浙江分所

■ 经营范围：税务鉴证 财税规划 涉税顾问 代理记账

■ 联系地址：杭州拱墅体育场路229号浙江粮油15楼

■ 联系地址：杭州拱墅西溪文化广场19号环球中心43楼

■ 专业监督：0571-85376675/18069400107

【政策文件】国务院促进中小企业发展工作领导小组办公室印发《加力帮扶中小微企业纾困解难若干措施》

renewinfo 绿组科技专精特新服务平台 2022-05-10 16:00

收录于合集

#政策文件

68个 >

关于印发加力帮扶中小微企业纾困解难若干措施的通知

工信部企业函〔2022〕103号

各省、自治区、直辖市及计划单列市，新疆生产建设兵团促进中小企业发展工作领导小组，国务院促进中小企业发展工作领导小组各成员单位，国家外汇管理局，中国出口信用保险公司：

《加力帮扶中小微企业纾困解难若干措施》已经国务院促进中小企业发展工作领导小组第九次会议审议通过，现印发给你们。请结合实际，认真抓好贯彻落实。

国务院促进中小企业发展

工作领导小组办公室

2022年5月9日



- h小微) 困=难

no 34是 < Bhqr r 重 组 部 P是" ar ' P是M.
4r WHP是QR 4 =应 # hK•Wr 关uj - A P 外部
境 杂 . 剧I) 3A 等 4P" a ' 特 是no 34

!"增. P pB *p, P迫 C =采取有W" < no 3
46 P; 现Y#; M A rP= 以 "<

It +, zvno 34h 'D 56]s P优7Z A
构P. ^ 3A 4 1 现 rno 34h 'D 5r Z
[PA合 ; 际X 34h 'D 5Q=房~ IX I *M IW
3Z 等9: SG I qM9G等A J \

二I ~ 有^& 4 ?W•`增U &o 34 S 亿 A
3A 4 1 现 R nb !rno 34h 'D 5P
?CD D风 管理VWh借S ; 际ABP合理采, ' I S I OP
+Szv等 q 以Z[P 现 I ; 其nP ~t n
风 区 " ?#区) OIId售I " 7I L_I 6 _ I =>4等
?4P ~ =n到 rU &o 34 SP ?R#理 S h
OP+SzvP应S[; 质 风 判 P v 3A { O S风 %P
4G u P J- AC = ; !o 34 S* 忍度h尽
f PZ[?u% . ^ S8 I Y置I ' 销W度A构建| ' 7
, TUYg P. 强m3 , 4} 应, P ^no 34 , S
%QA * 、* e7、" 部、 2 职 分

三I #府 *ML构作, P ^ no 34h 'D 5r TU
ef 2P 3A 4 ^?4rno 34h 'D 5. ^TUW度AC
= ; * L=P ^ *MI I 再*ML构 no 3
4h 'D 5r再*M4Uef 2; W @+SVWrno 34h 'D
5P9: 9L 1K? auUA " 部、* e7、 ` . f 部7
J \ 职 分

ol Z[? no 34Q=K TUPZ[I \$A no 34
Q=风 管理TUAC = ^#\$ i , M ef 2P VE
P优7理赔 HP. ^ no 外h34r Z[W度AefM L构 n
o 34r 风 特GhM P丰5M = A * e7、6e7、外
? 、h 口. 险 / 职 分

cl W- h7 拖欠no34, S] s?@P/n7 1拖欠P; 现
@ 歧欠S应i 尽i P 有ZR r 应! +SvwP W有 歧欠S .

_, : e A. ^ 恶 拖欠no 34, SI 合 n设置
!" 合理RS HhRS 等? rP W度A m3K%J]sP
?@P建 理h 合. /L=P%- J ' J ? P. 强qrh與

监督PS 查YZJ I Z-SI Zb=A ` . f 部、" 部、资
、 2 、 e 7 J \ 职分

] I 做! ^ T. : M=#2P_, 备等 e P. 强= O- P促C
2 Y#_?A. 强^ 现I h I " a监管P 厉 串 涨2I 哄抬2
等K: K%? J " a2 2 Aef有 Hr o 34h ' D
5, ;? 优 P 3A 4 1 现 ro 34h
' D 5, XI, I, _欠 =cP~) 9NA= g
i i J stI X Vozi iz 等#\$" <A 2 、 ` .
. f 部、 e 、6e7、 、I 运输部7 J \ 职
分

NI . 强 { M P YW 4 关u- 3rno 34纳 重3 4
=应 _白 cP重3. 强 34 7到 I : _ 等 碍 D达
m 7j r O W度A ; <促C^no34 ` _ e?@cPB
@^no34. 强 ` 合作P i j 34O@作, hno 34 套VWP:
W 4 上 _no 34 D达 At d合<\$M[no 34
4 =应 z| # P建 no 34 7I 流M OL=Pz导34 W
3" < ; 到位r AB 采取2j 管理I 2作4等 q# A
` . f 部、 2 、I 运输部7 J \ 职分

dl ~no 34~Oh] Y 再 %A. 强=>4no
345678&[, P no 345678&_?脉7 cAef ^34建
(建YgPno 34, (, YgP(上 取 { h应, TUAef 567TU
3A 4rno 34 , (, Ygr , A [\f有 强TUV
Wr 567TUYgP. ^ W度A ` . f 部、" 部7 J \
职分

] I ef } V I } 建. B @h " a建设P ^
WZ[\$4{ F @7I " 3 - P~W ^" a A e
、 2 、 部、J 部、 ` . f 部、I 运输部7
J \ 职分

+I _ Q3cno34TU?@hno34TU @P组
hK t %优质TU { C34I C 区I C/fP. 强#\$TUP5 no
34 h P : no 34 增效Aef 采取_34管 c_34
TU 7c等a" P 34走访 vP @wnTUP; ?_ 3 \$c
_ 案c *7a" P : 34 7j A t no34\$4TU -
Ygho& &34 4 ` -I 作, P; | %_no3: 查c 等#

\$TU567YgP 34Q=: 威#\$ Oh 7#\$6 TUP # \$
_ @ \$2cA | 34- * h促Cno34 d合督查P\
; f I 33PB@#\$ 效A ` . f 部7 J部d、J \
职 分

t I t 有关部门 ; ?vwh?@x 到Tn央I Ua \$部n上
kP充 t 促Cno34 D作L=作, PA合; 际C =^76 a
" PB@: 36 # \$ s效; . 强_?监} h 1 判P3 关 no 3
4_? BPB@34 - b= m3# \$; 建 横X I 纵X @r D作L
=P强7组 { 导hxy OPp : 36 Z[合WA有关D作C 1报
Ua 促Cno34 D作{ 导o组# \$ %A

浙江省人民政府办公厅

关于做好稳经济一揽子政策线上发布工作的通知

厅办公室（厅属），省级有关单位；各市、县（市、区）人民政府

急进提质攻坚行动工作推进会部署，为贯彻落实全省经济

于“加大助企纾困力度，确保上半署，按照省政府主要领导关
见就稳经济一揽子政策措施的发布年全部落地”的指示要求，现
与兑现事项通知如下：

一、及时上线发布政策

根据“谁制定、谁梳理、谁解释、谁更新”的原则，各市、
县（市、区）和省级有关部门要对本级本部门出台的政策进
行常态化梳理、发布、更新。在稳经济一揽子政策的配套措
施印发后3个工作日内，政策出台部门要登录浙江省惠企政
策政策同符碍平台（<https://hqpt.jxt.zj.gov.cn/adminPolicy/user/login>），按照全省

本级政策管理员要在1个工
确保6月底前配套政策措施
<https://hqpt.jxt.zj.gov.cn/adminPolicy/user/login>
政策发布规范进行拆解和发布，
作日完成政策审核和发布工作，
全部完成上线发布。

二、加快政策线上兑付

各市、县（市、区）和省级有关部门要按照“加大政策帮扶力度、加快政策兑付速度、提升政策兑现便捷度”的要求，完善政策兑现核心量化指标，建立政策落实管理平台和县（市、区）惠企政策兑现平台，加快政策线上兑付。各市要制定《浙江省惠企政策兑现数据联通技术规范》（详见 <https://zj-enterprise-cpc.yuque.com/docs/share/fc509d8d-770f-4f40-9783-f4d3889209c5>），于6月9日前完成平台改造升级。省级有关部门要通过浙江省惠企政策兑现平台，每周线上填报核心量化指标完成情况和政策落实管理平台情况，报部归口。

三、加强数据质量治理

各市、县（市、区）和省级有关部门要严格落实数据源头负责制，加强数据审核把关，提升数据的合法性、合规性、真实性，防止出现数据字段缺失、呈现无明细、统计成功率金额等问题。

四、开展在线监测晾晒

部局用好数字化改革成果，通过惠企政策兑现管理平台，量化和“政策直达”场景应用，对政策线上发布情况、核心指标开展在线监测，对进度滞后的实施亮灯预警。按照周发、保月、以月保季的工作要求，每周晾晒各地、各部门政

在情况。每两周晾晒省级有关部门核心量化指标完成进度。

元坑违反。晾晒各地政策古斗当前进度。每月晾晒各地政策且处。

部门名单

附件：1.省级有关音

章发布规范

2.浙江省政策



策集成落地政策专项行动专班（代章）

浙江省强化政

2022年6月5日

（联系人：省经信厅政策法规处陈辉，电话：

18268126428。）0571-87057413。

教育部、省科技厅、省民 省发展改革委、省经信厅、省
省自然资源厅、省生态环境厅、省财政厅、省人力资源和社会保障厅、
省水利厅、省农业农村厅、省生态环境厅、省建设厅、省交通运输厅、
省健康委、省应急管理厅、省商务厅、省文化和旅游厅、省卫生
金监局、省市场监管局、省药品监督管理局、省医疗保障局、省
供销社、省能源局、省体育局、省医保局、省人防办、省
省市场监管局、省市场监管局、省市场监管局、省市场监管局、
中心支行、浙江银保监局、浙江证监局、杭州海关、宁波海
关、浙江海事局、省电力公司、省通信管理局。

附件 2

浙江省政策发布规范

一、政策定义

指政策原文文件拆解后的政策内容要点。根据每个内容要点惠及的对象、内容和责任部门的不同，一个政策原文可拆解梳理成多条政策。

二、政策要素

号	基本要素	填写内容（例）	填写说明	是否必填	序
1	政策标题	允许流转林地 200 亩以上 30% 用于林业生产用房等	用简洁语言为该政策进行一句话命名，最多 30 字符，同一录入录入标题不可重复	必填	
2	政策类别	降低企业用能用地成本	事项名称按政策类型分为：税收优惠、财政支持、费金减免、降低企业制度性交易成本、降低企业融资成本、降低企业用工成本、降低企业用地成本	必填	
3	政策体系	金融、能源；当选择稳经济、金融支持、扩投资、促消费、稳外贸稳外资、保粮食能安全、保双链稳定、保基本民生（单选）；当选择其他时，有二级选项	一级选项：“5+4” 38 条和其他（单选） 二级选项：当选择“5+4”政策时，二级选项有扩投资、促消费、稳外贸稳外资、保粮食能安全、保双链稳定、保基本民生保障、民生保障、其他；当选择其他时，二级选项：自然资源、生态环境、农业农村、卫生健康、教育、科技、文化、体育、旅游、其他		

序号	基本要素	填写内容（例）	填写说明	是否必填
	惠企形式	土地	惠企形式包括资金、土地、能	
		流转林地	流转林地	
		对流转林地 200 亩以	填写政策原文文件中的要	
		上规模经营的，允许不	一个要点对应多条政策	
对应多个政策原文也会	必填	5 政策要点	超过林地面积的 3% 用于林业生产用房及相关附属设施建设	政策原文文件可能对应多条政策
			依据省委、省政府《关于加快推进林业改革发展全面实施五年绿化平原水乡十年建成森林浙江的意见》（浙	
			委发〔2014〕26 号）和 2014 年第 3 次厅务会议审议通过的《关于进一步简化林地审批	
		强化林地监管工作的	通知》（浙林资〔2014〕89 号）的规定，对流转林地 200 亩以上规模经营的，允许不超过	

序号	基本要素	填写内容(例)	填写说明	是否	
			面积不超过 200 平方米, 高度不超过 6 米		
			《关于加快完善培育森林碳汇政策体系的实施意见》的通知		
	填写政策的原文文件名称	必填	7 文件名称		
	下拉框选择政策的发文部门	必填	8 发文部门	省林业局	
	根据选择的发文部门, 自动带出该部门已上传的原文文件。如果所需要的原文文件不存在, 则需重新上传政策原文文件	必填	9 政策原文	厅印发《关于培育森林碳汇政策体系的实施意见》	
	(2018) 57	填写政策的原文文件文号	必填	10 文号	浙委办发号
	11 责任部门	省林业局	下拉框选择该政策的责任部门	必填	
	12 发文地区	浙江省	政策颁布地区, 根据填报地区, 任部门自动带出		
	13 协同单位	无	下拉框选择该政策的协同单位, 支持选择多个	非	
	14 责任处室	省林业局森林资源管理处	填写该政策责任对应的部门责任处室		
	15 联系电话	0571-87399048	填写该政策责任处室联系电话		
	16 适用行业	农、林、牧、渔业	填写该政策内容适合哪些行业的企业, 填写内容参照国民经济行业分类的一级分类或二级分类。国民经济行业分类可参考下方附件 1		
	是否只适用出口企业	填写“是”或“否”	填写该政策是否只适用于有外贸业务的企业		

序号	基本要素	填写内容（例）	填写说明	是否必填
	文件的印发日期	19 印发日期 2021.1.1	选择该政策	
	执行的开始时间	20 开始日期 2021.10.1	填写该政策	
	执行的结束时间， 表示该政策长期有效	21 结束日期 2021.12.31	填写该政策执 不填写则表	
	根据实际情况选择申报方 式，线上申报或线下申报 填写对应内容	22 政策申报 无需申报或线上申报 或线下申报	根据政策实 式，当为线 时，需要填	
	申报项目名称 填写申报项目的名称 附属设施建设	23 申报项目 林业生产用房及相 名称		
24	申报有效 时间	2021-1-1~2021-12-31	填写政策申报的有效时间，如 不填，则表示政策长期有效	非必填
	PC 申报 链接	25 https://reward.wenzhou.gov.cn/app/guide/doc.read?workflow_id=1002748 （仅作为样例参考）	填写该政策对应的 PC 端申报 地址，当申报方式为“线上申 报”时，此项必填；当申报方式 为“无需申报”和“线下申报” 时，此项内容隐藏，不需填	
	APP 申报 链接	26 https://reward.wenzhou.gov.cn/wxapp/hall/detail?workflow_id=1002748 （仅作为样例参考）	填写该政策对应的 APP 端申报 页面地址，当申报方式为“线上 申报”时，此项必填；当申报方 式为“无需申报”和“线下申报” 时，此项内容隐藏，不需填	非必填
	办理流程	27 企业办事 流程	填写该政策对应的办理流程，用于外部企业的 办理流程。“无需申报”和“线下	

序号	基本要素	填写内容（例）	填写说明	是否必填
		（一）申请单位向县（市、区）林业主管部门提交申请材料，或通过网上申报；（二）县（市、区）林业主管部门收到材料后，在 20 个工作日内完成受理、现场查验和审批工作；	申报”的政策该项内容无需填写	
			对材料不齐全、不规范或不符合条件的应及时告知材料修改或作出不予许可	
该事		收件—受理—现场查验—审批—办结—送达	线下申报办理的政策填写	
	政府内部	县（市、区）林业主管部门收到材料后，在 20 个工作日内完成受理、现场查验和审批工作；对材料不齐全、不规范或不符合条件的应及时告知材料修改或作出不予许可	线下申报办理的政策，需企业提交材料的，需填写需要企业	
		1. 森林经营单位法人证明。森林经营单位或	具法定代表人变更的，	
			安有变更证明纸质版及	
			印件一式三份，森林经营单位在复印件上注	

年 - 月 法规汇总+

Ut 值 相5优" \$%+

1.关于R续实 造 SDE企 RTUV部分税费 关W项的公X ((6
税 局 财 部公X 2022 YZ 2号)

kl ; Tn央l Ua \$部nP促CD4 BY#增 PZ[=>4
no 34 P现 &' ; <=>4no 34 v 34l 合伙34l

' D 5P &cN纳部 w # \$有关<s \$eR

l E' &cN纳 ~第o 度部 w

n wU总局 &# 部关W=>4no 34&cN纳 ~第o 度
部 w 有关<sr \$eq ~第 ! % r=>4no 34&cN
纳 ~第o 度部 w # \$PcN E' & A

上• 34 ~第o 度&cN纳r w ~ 日@ \$e<?
n N纳 r PN X 择 #理 w } &' cN#\$A

二l &cN纳 ~第 度l 第二 度部 w

合 \$e% Hr=>4no 34P 9: #理纳w 报@P
=>4n&34N以&cN纳 \$e% r tsw r %P=>4o 3
4N以&cN纳 \$e% r | 部w P&cr A&c 届 P
纳w 应9: N纳相应 H G 度r w A

二 \$e " =>4n&34是 < B? 4 %n? 4门% =>
4P且~销售 以上 亿 以 亿 r 3
4A=>4o 34是 < B? 4 %n? 4门% =>4P且~销售
以 r 34A

销售 是 应G增值w销售 P{ r纳w 报销售 l 稽查查9销售 l 纳
w 估OP销售 A+, 增值w Gw# \$r P以 @r 销售 A

三 nS " =>4no 34~销售 u以 q
/2 ~ 日 ~r 34Pu照 属 ~ 2
~ r 销售 A
/2 ~ 日 ~r 34Pu照 属 /2 ~
日r 销售 ; 际 HX r 销售 A
~ 日 以@ r 34Pu照; 际 报 销售 ; 际 H
X r 销售 A

o &cN纳r w {r 属 ~ l l l l l
u N纳 G ~第 度l 第二 度 u N纳 r 34 w
wl) 增值wl) X w PGr l " J 建设wl O\ P. l
O\ P. P {r x NI J N以 XwUL关 1N纳
r w A
W \$e<?n N纳 r 属 ~ r 上•w P34N
X 择 #理 w } cN#\$A
三l } ~第o 度cN34 w#\$r=>4no 34P #理
~度34 wK i N~度 报1P r 应9wSb ~第o 度
cNr wS &@N纳 P r 应 wS由纳w u照有关% #理A
ol 纳w 合 \$e% HP骗取} cNw # \$r PwUL关
9照nn% <4h wJ GJ 管理: q 其; <^U等有关% 肃Y理A
cl 合 \$e% Hr=>4no 34P 合nn% <4h wJ
GJ 管理: q 其; <^U% N以 & N纳wSr P仍然N以9: #
理& N纳wSA
]l \$e T日 <?A
特r \$eA

wU总局 &#部
~ 日

2.关于 [实 DE企 J 税\费P减免 策的公X (财 部 税 局
公X 2022 YZ 10号)

C =Z[o 34 P现 有关w #\$\$eR
I 由 I 区I s" <#府CD 区; 际ABP以 宏, O
P 增值wo%Q纳w I o& 34h ' D 5N以 %r w
H度) G { wI I " J 建设wI 房 wI I K土 使, wI LMw
证F 67LMw I N 占, whO\ P. I O\ P. A

二I 增值wo%Q纳w I o& 34h ' D 5 9: } { wI
I " J 建设wI 房 wI I K土 使, wI LMwI N 占, wI O\ P. I
O\ P. 其他优 # \$r PN叠. } \$e第 % r 优 # \$A

三I \$e " o& 34P是 V< =h O? 4P且 1
合~度应纳w I V4 5 I 总

等三 Hr 34A

V4 5P{ r b34建 2@关 r D 5h34 r 2U=>, D
5A " V4 5h 总 J P应u34| ~r 度Y 值 Af' v
\$qR

度Y 值= 8值+ 值 ÷ ; | ~ 度Y 值=| ~t 度Y 值
Th÷ ; ~度n 4 G O @r P以其; 际 作 纳w~度
上• 相关 JA

o& 34r 判 以34 w~度K i NAr KAtu 增值w
3纳w r` 设 r 34PV< =h O? 4P且 1 合 报 上
V4 5 I 总 等F Hr PN 首 #
理K i Nnu照o& 34 报} 第 % r 优 # \$A
ol \$ex? ~ 日2 ~ 日A
特r \$eA

&#部 wU总局
~ 日

3.关于 [实 DE企 J 税\费P减免 策 关征管] ^的公X((6
税 局公X 2022 YZ 3号)

kl ; Tn央l Ua关W[' BC w r \$部nPC =Z[
o 34 PCDn&#部 wU总局关WC =; <o 34 “] wF ”
#\$r\$eq ~第 ! P现. {wl l" J 建设wl 房 wl l
K土 使, wl LMw 证F 67LMw l N 占, whO\ P. l
O\ P. 以 ! " _] wF c # \$有关G管7j \$eR

、 小 微 税两费 减免 的

+ , _] wF c # \$ro& 34r判 以34 w~度
K i N 以 ! " K i N Ar KAtu 增值w 3纳w r 34Pu
% #理K i N@ 是o& 34rPy 第 二 s% 外PN #
理K i N ~r 日2 ~ 日 报} “] wF ” 优 ;
~ 日2 日 P纳w 9D ~#理 ~度K i N
rAr 是否u照o& 34 报} “] wF ” 优 A

二 tu 增值w 3纳w r` 设 34PV< =h O? 4P
且 1 合 报 上 V4 5 I 总 Fs
Hr Pu% #理首 K i N 报nPNu照o& 34 报} “] w
F ” 优 A

tu 增值w 3纳w r` 设 34PV< =h O? 4P且
1 合设 1V4 5 I 总 Fs Hr P设
9照有关% u 报有关 “] wF ” 1PN 报} “] wF ”
优 A

u% #理首 K i N@ 属Wo& 34r 3纳w P #理
K i Nr 日2 ~ 日P 再 报} “] wF ” 优 ;
u 报rP 首 #理K i N 属Wo& 34T日 2 ~
日P 再 报} “] wF ” 优 A

` 设 34u% #理首 K i N@Pu% 报 Tnr_] wF
crP9D首 K i NAr 是否N 报} 优 A
` 设 34u% #理首 K i N 报nPu% 报N纳_] wF c
rP 再CD首 K i NArC? | A

三 tu 增值w 3纳w ro& 34l` 设 34P逾 #理
| K i N 报rP应 9D逾 #理 | 报rArPu照 第
sl第 二 s% r_] wF c w 报} 优 P 应 _]
wF c 报C?相应 | A

、 增值税小 税 z 税 c 税两费 减免 的

增值wo%Q纳w u% tu 3纳w rP 3纳w 效T日

再u照增值wo%Q纳w +, _] wF c # \$A增值w~应w销售
o%Q纳w JK应 tu 3纳w 而j tuP wUL关 8P逾
仍 #理turP 逾 再u照增值wo%Q纳w 报} _] wF
c 优 A

上•纳w Rr 合 \$e第 % ro& 34h`设 34rApP
tu ' D 5P仍N 报} _] wF c 优 A

、 pq 的

1?n& h? w w! ^ 报PLqno增值w P. w 报L
3纳w +, pP : c qno增值w P. w QNLpP : q
noX w P. w 报LpPL X wP. w v L qP增. 增值w
o%Q纳w lo& 34I ' D 5 优 报有关5DstP相应1
d有关~L说! f' sPH A

、 税两费 减免 * 的 \

纳w ? 报} 优 P 外Q6 : A

、 税 及cpqg1 税两费 减免 * 的 \

纳w 合 HRj 1 报} _] wF c 优 rPN9: D
以@纳w r应纳w S G +A

、

\$ex? ~ 日2 ~ 日An w
U总局关W增值wo%Q纳w w h相关P. G# \$有关G管7j r \$
eq ~第 ! ~ 日 废OA

二 ~`设 34Pt u 增值w 3纳w rPo& 34r判
u照 \$e第 第 二 sl 第 三 sx?A

三 ~#理 ~度K i N@ 是o& 34rP纳w
报} “] wF ” 优 r日 /O到 ~ 日A

o \$e1?rL t 区I s" <#府 G比(
r% \$ 日|q%, At %, \$e1?rL @P 再使, n wU
总局关W! w 报有关<sr\$eq ~第 ! nrn& h? w
w! ^ 报PLqhn wU总局关W增值w X wbP. w 报LP
合有关<sr\$eq ~第 ! nrno增值w P. w 报L 3
纳w +, pP : c qno增值w P. w QNLpP : qnoX
w P. w 报LpPL X wP. w v L qA

特r \$eA

wU总局
~ 日

4. 浙江_财` (6税 局浙江_税 局关于浙江_实 DE企 J
税\费P减免 策的' a (浙财税 [2022]4号)
t" I 县 " I 区 &#局P wU总局 t" I 县 " I 区 wU局
C =Z[o 34 PCDn&#部 wU总局关WC =; <o 3
4 “] wF ” # \$r \$eq &#部 wU总局 ~第 ! \$e P
#府批KP现 ; <o 34 “] wF ” # \$有关<s 8R
I 增值wo%Q纳w I o& 34h ' D 5u %H度 G
{ wI I " J 建设wI 房 wI I K土 使, wI LMw 证F 67LM
w I N 占, whO\ P. I O\ P. A
二I 其他<su照&#部 wU总局 ~第 ! \$er 有关% x?A
&#厅 wU总局 wU局
~ 日

5.关于 困难 纾困 关增值税 策的公X(财 部 税
局公X 2022 YZ 11 号)

促CTU4{ ? 46 P现 有关增值w# \$ \$eR

l n&# 部 wU总局 z 关总n关W 7增值wdm有关# \$r \$eq
&# 部 wU总局 z 关总n\$e ~ ! 第N hn&# 部 wU总局
局关W! TU4增值w. vD # \$r \$eq &# 部 wU总局\$e
~第 ! % r l TU4增值w. vD # \$Px? &
2 ~ 日A【 增值w. vD # \$是 ~ TU4纳w
u照 NDxCsw . v %PD 应纳w 】

二l ~ 日2 ~ 日P) h ` _ 34 ZL
构 QN增值wA ~ 纳w 报 2" H T日 QNr 增值w 以
+A

三l ~ 日2 ~ 日P 纳w Q=\$46 _
TU取 rJ P G增值wA\$46 _ TUr f' - . Pu照n 4wd
G增值w 3有关<sr % q &wr s ! L x?A \$e
Tn GJ ru上• % 应 Gr 增值wwSPND 纳w 以@ H应
N纳r 增值wwS G#理wS A X购 f 增值w] , r P应
] , @ N#理 wA

特r \$eA

&# 部 wU总局
~ 日

6.关于 增值税D规bV税 免征增值税的公X (财 部 税 局公X
2022 Y Z 15 号)

C =Z[o 34 P现 有关增值w# \$ \$eR
~ 日2 ~ 日P增值wo%Q纳w +, %G
J r 应w销售J P G增值w; +, %QG r QN增值wst P QN
增值wA

n&# 部 wU总局关W&' ; <应 3A部 w 优 # \$r \$eq &
部 wU总局\$e ~第 ! 第 % r wJ 优 # \$Px? &
2 ~ 日A【 第 % r wJ 优 # \$是 湖 增值wo%
Q纳w +, %GJ r 应w销售J P u %GJ GJ 增值w; +, %
QG r QN增值wst P u %QG QN增值wP是 T" H+, r &
A]

特r \$eA

&# 部 wU总局
~ 日

7.(6税 局关于D规b V税 免征增值税%征c 管- W项的公X ((6 税 局公X 2022 YZ 6号)

kl Tn央l Ua关W; <` r 组合qw Z[# \$r 重^ \$部
nPC =Z[o 34 Pu照n&# 部 wU总局关W 增值wo%Q纳w
G增值wr \$eq ~第 ! r% P现. 有关G管<s \$eR
I 增值wo%Q纳w +, %GJ 应w销售J G增值wr P应u%
f wU A纳w 择| w f 增值w], r P应 f G
J %r 增值w], A

二I 增值wo%Q纳w 取 应w销售J P纳wuU 1 ~
日nP u % G %GJ f 增值w P 销售> lnO G
等Ap f Q6 r P应u照 应GJ f Q6 ; 有
重` f r P应u照 应GJ f Q6 P再重` f | r 6 A

三I 增值wo%Q纳w 增值w应w销售? P合v 销售 j
以 度 纳w r P 度销售 j P r P G
增值wr 销售 等st 应 ~写 n增值w P. w 报L o%Q纳w +
, q “o 34 w销售 ” G “j 达 G3销售 ” 相关o A

合v 销售 r P G增值wr | 部销售 等st 应 ~写
n增值w P. w 报L o%Q纳w +, q “其他 w销售 ” o
n增值w w 报! ^Lq 应o A

ol rn u照n&# 部 wU总局关Wx 增值wo%Q纳w J Kr
8q &wr s ! 第二 ln wU总局关Wo%Q纳w G增值
w# \$有关G管7j r \$eq ~第 ! 第c ln wU总局关W!

二e 销等xl 增值wG管7j r \$eq ~第 ! 第] % 8t
ur 纳w PCDn wU总局关Wx o%Q纳w JK等xl 增值w7j
r \$eq ~第 ! 相关% v “应6w ——待DxCsw ” p
t' l / 2 ~ 日r P ~度N v 固 l @p

l l l 等相关pt Pu% 34 w wwnxyP
r n wnxyr >旧l b销 再OP; @: w r 部 P ~度N
34 w wwnxyA

cl 使, w4l w 4等w], 设备 f 增值w ro%Q纳w
PN以E' 使, 现有设备 f P也N以 XXwUL关 T{ wU
f A

]l \$e ~ 日 <?A

特r \$eA

wU总局

~ 日

8.关于 [加 增值稅期def g稅 策實 度的公X(財 部 稅
局公X 2022 YZ 14 号)

Z[o 34h=>4等? 4 PQ#" a ' (I b " a '
WP現 C =. ^增值w YD w; <W度有关#\$\$eR

I . ^o 34增值w YD w#\$W度P 先C=>4u |
+增值w增1YDw #\$\$- . ^2 合 Hr o 34 ' D 5P
P +o 34 1YDw A

合 Hr o 34PN以 ~ 納w 報 X 管wUL
关 +增1YDw A ~ 日nP w Hu照 \$e第三
% x?A

二 合 Hr &34PN以 ~ 納w 報 X 管wUL
关 + 1YDw ; 合 Hr o&34PN以 ~ 納w
報 X 管wUL关 + 1YDw A

二I . ^_=>4cl _p ` hEFTU4cl _ WI WI X
h=应4cl _GHh EFTU4cl _ M hj 境 理4ch_6
_ I h #4c 以 " =>4等? 4 增值w YD w#\$W度P
先C=>4u | +增值w增1YDw #\$\$- . ^2 合 Hr =>
4等? 434 ' D 5P P +=>4等? 434 1Y
Dw A

合 Hr =>4等? 434PN以 ~ 納w 報 X
管wUL关 +增1YDw A

二 合 Hr =>4等? 4n&34PN以 ~ 納w 報
X 管wUL关 + 1YDw ; 合 Hr =>4等? 4^&3
4PN以 ~ 納w 報 X 管wUL关 + 1YD
w A【 合 Hr =>4等? 4n&34PN以 ~ 納w 報
X 管wUL关 + 1YDw 】

三I +, \$e#\$r 納w 1 合以 H
納w , 等 G ;

二 wn j 騙取YD wI 騙取 i w , 增值w
], Ap;

三 wn j 偷wt wUL关Y- F 以上;

o ~ 日 j } UGU I 先G@* # \$A

ol \$e " 增1YDw P区 以 Ap

納w 1YD wnP增1YDw YDw

b ~ 日相比`增. r YDw A
二 纳w 1YD w@P增1YDw YDw A
cl \$e " 1YDw P区 以 Ap
纳w 1YD wnP YDw ^W 等W
~ 日 YDw rP 1YDw ~ 日 YD
w ; YDw oW ~ 日 YDw rP 1YDw
YDw A

二 纳w 1YD w@P 1YDw dA
]l \$e " n&34l o&34h &34Pu照nno34w&JK
% q D 部 34r s ! hn 434w&JK% q
r s ! nr 4J JI 总 J A其nP 总 Ju
照纳w 上 rv~度~ 值 A 4J Ju照纳w 上 rv~度增值
w销售 ; rv~度r Pu照以 \$qv

增值w销售 ~ 上 rv~度34; 际 ' 增值w销售 34;
际 ' 5× ; \$e " 增值w销售 P{ r 纳w 报销售 l 稽查查9销
售 l 纳w 估OP销售 A+, 增值w Gw#\$r P以 @r 销售 A
WD 部 34r s ! h r s ! " H ?4以外r
纳w P以 D 部 34r s ! " H ?4Rj 采, 4J J
总 Jw& r 纳w P &34JK 增值w销售 ~ 以
; o&34JK 增值w销售 ~ 以

; n&34JK 增值w销售 ~ 亿 以 亿 A
\$e " ^&34P是 y上• n&34l o&34h &34外r 其他
34A

NI \$e " =>4等? 434P是 V<n < B?4 %qn_=
>4cl_p `hEFTU4cl_ WI WI X h=应4cl
GHh EFTU4cl M hj 境 理4ch_6 _ l h
#4c4U相应 r 增值w销售 占| 部增值w销售 r 比重 %r 纳
w A

上• 销售 比重CD纳w wn; ' r 销售 v ;
wn R r Pu照; 际 r 销售 v A
dl +, \$e#\$r 纳w Pu照以 \$qv ~ +r YDw
~ +r 增1YDw 增1YDw ×Cs 构 比(× %
~ +r 1YDw 1YDw ×Cs 构 比(× %
Cs 构 比(P ~ 2 wn wS 属 Dx r 增值w]

, O有“增值w], ” 68| 2567r I w L@ 销
售x I J \$` ? 增值w U I z关Ci 增值w], NS
书I NwS wn证 ! r 增值w 占 | 部 Dx Csw r 比重A
] I 纳w i I 2UI 跨境应w? P+, D w#: r P应先
#理 D wA D w#理 毕@P仍 合 \$e% Hr PN以 +
YDw ; +, w#: r P相关Csw , W +YDw A
十I 纳w ~ 日 取 YD wSr P 再 } 增值
wUGU I 先G@* # \$A纳w N以 ~ 日n
取 r YD wS| 部N @Pu% } 增值wUGU I 先G@*
\$A
纳w ~ 日 } 增值wUGU I 先G@* # \$
r PN以 ~ 日n +r 增值wUGU I 先G@*
wS| 部N @Pu% +YDw A
十 I 纳w N以 择X 管wUL关 YD wP也N以 择A8
E' Dx A纳w 应 纳w 报) P 增值w纳w 报@ YD wA
~ 2 r YD w 1 P& 2} @ D作日A
纳w N以 %) 1 增1YD wh 1YD wA 1 合
\$e第 h第二 相关YD w# \$r 纳w PN 择 +, 上• Y
D w# \$A
十二I 纳w 取 +r YDw @P应相应O YDw A
Rr 现纳w YD w# \$+, 有 r ApP纳w 应 纳w
报 A nN 相关YD wSA
以, 增Csl ,) 报 其他欺骗e P骗取YD wSr P由wUL关
N其骗取r wSP u照n% <4h wJ GJ 管理: q等有关% Y理A
十三I +, \$e% YD w# \$r 纳w #理YD wr wJ 管理<s P
E' u照现? % x? A
十oI y上• 纳w 以外r 其他纳w +增1YDw r % PE'
u照n&# 部 wU总局 z关总n关W 7增值wdm有关# \$r \$eq &#
部 wU总局 z关总n\$e ~第 ! x? P其nP第d 第三S关W “C
s构 比(” r 相关% Pu照 \$e第d % x? A
十cI t &#hwU部门U 度重#YD wD作P i =5I S3y
wl . 强PQI 3 作I xyBCP W ~ 日I 日I
日I 日nP 纳w X rIm上P/n + &l o&l
n&l ^&34 1YDw AwU部门A合纳w YD w ABP%-

效 8 纳w #理YD wA

十] l \$e ~ 日<?An&#部 wU总局关W! 部 先
C=>4增值w YD w#\$r \$eq &#部 wU总局\$e ~第
! ln&#部 wU总局关W! 有 , 等增值w#\$r \$eq &#
部 wU总局\$e ~第 ! 第] ln&#部 wU总局关W! 先C=>
4增值w YD w#\$r \$eq &#部 wU总局\$e ~第 !
1废OA

特r \$eA

&#部 wU总局
~ 日

9.关于 [加 增值稅期defg稅 策實 度 关征管W項的公X
((6稅 局公X 2022 YZ 4号)

• j kl ; Tn央l Ua关W; < ^ %Q增值wYD wr \$部nP
u照n#府D作报eq PCDn&#部 wU总局关WC =. ^增值w
YD w# \$; < W度r \$eq &#部 wU总局\$e ~第 ! P以 !
" ! \$e % P 纳w #理增值w YDw w 以 !" YD
w 4UP现 有关<s \$eR

l 纳w YD wP应 % rYD w P 增值w
纳w 报@P wU局 #wTU厅Q6n D w Lq sPH A
二l v ~ +rYDw rCs构 比(1P纳w ~ 2
wn wS 属)u% 8 rCsw P@ V Dx r增值w] ,
O有“增值w] , ” 68| 2567r l w L@ 销售
x lJ \$` ? 增值w U lz关Ci 增值w] , NS书l
NwS wn证 ! r增值w nx A

三l 纳w u照 ! \$e第十 r% P N +r | 部YD
wSr PN wU局 #wTU厅Q6nN YD w Lq sPH
AwUL关应 理T日 D作日) P9 X纳w fYD wSN
r nwU<s 8书qA纳w N +r | 部YD wS@P#理增值
w纳w 报1P N r | 部 wS n增值w P. w 报LP : 二q
Csw ! ^ 第 o“上 YDw w”~写- 5P NE' u%
DxCsw A

ol +, 增值w 3vw : r ' D 5PN \$e T日 P X
X 管wUL关 - 照34纳w , 2 Jh 2 q-. 2P 以@
r ') +, wU总局纳w , 管理相关% A W u照 wUL关\$
r 纳w , 管理#: -. 纳w , 2r P也N 择o, T纳w , P
合 Hr N #理YD wA

cl 合 HIV风 r 纳w PwUL关C =优7YD w#理流SP
QRYD wTUXYP! 7 w ' S P : 纳w 8 取YD wA
] l 纳w #理YD wr 其他<s Pu照n wU总局关W#理增值w
YDw w有关<sr \$eq ~第 ! r % x? P其n#理增
1YD wr 相关G管% +, W 1YD wA

NI \$e ~ 日 <? An wU总局关W#理增值w
YDw w有关<sr \$eq ~第 ! 第二 ln wU总局关W
) L] _ TUCswDx等增值wG管7j r \$eq ~第 ! 第

三 I n wU总局关W取X增值wx wn证•证 • 等增值wG管7j
r \$eq ~第 ! 第三 hn wU总局关W! 先C=>4增值w
YD wG管7j r \$eq ~第 ! 1废OA
PH n D w Lq
nN YD w Lq

wU总局
~ 日

10.关于 [加8增值稅期defg稅 策實 度的公X (財 部 稅
局公X 2022 Y Z 17 号)

尽 | ^%Q增值wYD w#\$Q P " a ' } 关上
^#\$效应P现 C =. 增值

二t #F 所得 相5优" \$%+

+

1.关于基h设 i j 基金(REITs)k 税c 策的公X(财
部 税 局公X 2022 YZ 3号)

Z[l m设<{ @ wl 以 " l m设< 3P现
有关wJ # \$ \$ eR

l 设 l m设< nPT始: Q Xst \$Aw8l m设< 相应
取 st \$A : P+, 特殊 wUY理PUst \$A取 l m设< r vw
l mP以l m设< r Tvw l m ; T始: Q 取 st \$A : r vw
l mP以l m设< r Tvw l m AT始: Q hst \$A • P
GJ 34 wA

二l l m设< 设 PT始: Q Xl m设< 8 st \$A
: ; 现r 8 估增值P N N纳34 wP~ &2l m设
< @ ZR : 8 2S@N纳A其nP T始: Q u照gh
售 [r l m设< H 应r 8 估增值P~ &2; 际8
1 N纳34 wA

T始: Q 二 " a•购 增[l m设< H Pu照先C先
TU• 优先Y置gh 售H A

三l l m设< _ l 等j - m r wJ Pu现? wJ: : %
r % x? A

ol \$e+, - . 证监r l dmuCD有关% 组 r l m设
< 3st A

cl \$e ~ 日 ; < A ~ 日n r 合 \$
e% r < sPNu \$e% } 相关# \$A

&# 部 wU总局
~ 日

2.关于R续执 企 和l m 个 n 科技o企 关 策
条件的公X (财 部 税 局公X 2022 Y Z 6 号)

C =Z[4 ` P现. 4 34h 使 8 pE&
34 w#\$有关<s\$eR

~ 日2 ~ 日P W8 pE&34 合r
HPV4 5E' u l 总 h~销售J u

x? Pn&# 部 wU总局关W 4 34h 使 有关wJ # \$r
8q &wr s ! % r 其他 H >A

r ~ ` r PNu&wr s ! " Hh \$
e% +, wJ # \$A

&# 部 wU总局
~ 日

3.关于SDE企 设备器pqr 税税stu 关 策的公X(财 部 税
局公X 2022 YZ 12号)

促Cno 34设备 `hEFR P[' b " a ' ` WP现.
有关34 wwnxy#\$\$eR

Ino 34 ~ 日2 ~ 日 `购置r 设备I
Mf P 位2值 以上r Pu照 位2值r 比(X 择 34
wwnxyA其nP34 w: ; < (% V>旧~ ~r 设备M
f P 位2值r %N ~ wnx y; V>旧~ ~l ~l
~r P 位2值r %N ~ wnx yP其 %u% C ~度v
>旧C?wnxyA

34 择+, 上•#\$ ~ xyp r?@PN 以@ 纳w~度A
8弥9P} 其他& ?@A8~ # \$r 34Nu现?% x?A

二l \$e " no 34是 V< =h O?4P且 合以
Hr 34 【 合 5l 4J HT UN】

Q 4l 建r 4l h UTU4 V4 7 以 P
4J 亿 以 总 亿 以 ;

二 房 4J 亿 以 总 亿 以 ;

三 其他?4 V4 7 以 4J 亿 以 A

三l \$e " 设备I Mf P是 y房~l 建r 以外r 固 ; " V
4 5P{ r b34建 2@关 r D 5h34 r 2U=>, D 5A
V4 5h 总 JP应u34| ~r 度Y 值 Af' v \$q
R

度Y 值 8值 值 ÷ ; | ~ 度Y 值 | ~t 度Y 值T
h÷ ; ~度n 4 G O @r P以其; 际 作 纳w~度
上• 相关 JA

ol no 34Nu QN 报1} 上•#\$A \$e n3
4 ~ 购置r 设备I Mf PN \$e @r QN 报l ~度K i N
1} A

cl no 34NCD D ' ? 择} 上•#\$P ~
度j 择} r P以@~度 再> } A

&#部 wU总局
~ 日

4.关于 [实 DE企 qr 税优惠 策的公X (财 部 税 局公X
2022 Y Z 13 号)

C =Z[o 34 P现 有关wJ #\$\$\$eR
I o& 34~应纳w R r 部 P
u %v 应纳w Pu %r w N纳34 wA
二I \$e " o& 34P是 V< =h O? 4P且 1
合~度应纳w I V4 5 I 总

等三 Hr 34A
V4 5P{ r b34建 2@关 r D 5h34 r 2U=>, D
5A " V4 5h 总 J P应u34| ~r 度Y 值 Af' v
\$qR

度Y 值= 8值+ 值 ÷ ; | ~ 度Y 值=| ~t 度Y 值
Th÷ ; ~度n 4 G O @r P以其; 际 作 纳w~度
上• 相关 JA
三I \$ex? ~ 日2 ~ 日A
特r \$eA

&# 部 wU总局
~ 日

5.关于DoEv企 q r 税优惠 策征管] ^的公X ((6税 局公X
2022YZ 5号)

kl ; Tn央l Ua关W; <` r组合qw Z[# \$r \$部nP
Z[o& 34 P ; ! o& 34 w优 # \$P现. 有关G管7
j \$eR

l 合&#部l wU总局% r o& 34 Hr 34 以 ! " o&
34 Pu照相关# \$% } o& 34 w优 # \$A
34设 f有: ZL构r P应 K总v 总L构 其t ZL构
r V4 5l 总 l ~度应纳w P9D合v 5判 是否 合o&
34 HA

二l o& 34@ u查, GJ q ' GJ qN纳34 wP
N} o& 34 w优 # \$A

三l o& 34 QNhK i N34 w1P ~写纳w 报LP
UN} o& 34 w优 # \$A

ol o& 34QN34 w1P 总 l V4 5l ~度应纳w
JP u ~度/2 QN 报 属 r ABC?判 A
cIT 合o& 34 Hr 34P ~度n QN34 w1P
u照相关# \$JK判 合o& 34 Hr P应u照/2 QN 报
属 r 累vABPv w A ~度r n R 合o&
34 H而 QNr 34 wwSPN 以@ 度应QNr 34 ww
SnD A

] l 34QN34 w1} 5o& 34 w优 # \$PR K
i N1 现 合相关# \$JKr P应 u照% 9N34 wwSA

Nl o& 34 wx ; ?u 度QNA
u 度QN34 wr 34P ~度 l l QN 报1Px
u相关# \$JK判 合o& 34 Hr P QN 报 OP u
度QN 报P OPP ~度) 再> A

dl \$e ~ 日 <?An wU总局关W; <o& 3
4U w # \$有关7j r \$eq ~第 ! 1废OA
特r \$eA

wU总局
~ 日

6.关于 [高科技oSD企 费 税s加wt uxy的公X (财
部 税 局 科技部公X 2022 YZ 16号)

C =Z[pE ` Pef pE&no34. ^ P现. Q pE
&no34 ` , 以 ! " , wn. vxy比(有关7j \$e
R

l pE&no34 @n; 际 r , Pj p @p
v @Qr P u% D; xyrl m上P ~ 日 P再u照;
际 r % wn. vxy; p @p r P ~ 日 Pu
照@p r % wnb销A

二l pE&no34 Hh管理#: u照npE部 &#部 wU总局关
WL pE&no34 2#: r 8q p #r s ! x?A

三l pE&no34} , wn. vxy#\$r 其他#\$i h管理
Pu照n&#部 wU总局 pE部关W % ` , wn. vxy
#\$r 8q &wr s ! ln&#部 wU总局 pE部关W34uw
境外 ` , wn. vxy有关#\$7j r 8q &wr s ! 等
" H相关% x?A

ol \$e ~ 日 x?A

&#部 wU总局 pE部
~ 日

+

+

三t 个2所得 相5优" \$%+

+

1.(6税 局关于办- 2021 Y度个 q r 税z { q r + | 清UW项的公
X ((6税 局公X 2022 Y Z 1号)
k l ; n # l # L r n关WC = 7wJ G管d m r s q P
; J 纳w 合: : QP合理有 建 ; | wd合 K i N=度P
CD w: 其; < (l wJ GJ 管理: 其; < ^ U等有关% P现
. #理

+ , s t u G x N u U j 9: K ? x N u U P > 纳w~度)
T 报 G j 报d合 r P纳w 应 9: D; #理~度K A

、 g 1 的税 ` x

 纳w~度) r P且j 报x y j x y r w n x y s t P纳
w N ~度K ~报x y 9充x y

 纳w 其 偶l j ~ v 合 Hr ^ | 医疗Z ;

 二 纳w 合 Hr v O \ I E ' O \ I 房 S 房 I
赡l 老] s P. x y P以 y , l] s x y l 9: r 其他x y ;

 三 纳w 合 Hr \$ Q慈% < 4捐赠A

 1取 d合 h r 纳w P N d合 n 报
y , l] s x y l] s P. x y以 9: r 其他x y P R 重
报 y A

、 c

 ~度K #理1 ~ 日2 日A n 境) @ r 纳
w 日n O境r P N以 O境n #理~度K A

、 \

 纳w N 择 #理 q

 ? #理~度K A

 二 雇 位 u累v Q x : Q x Q N其2 U报酬
w r 位P A以 ! " 位 #理A

 纳w Q # r P 位应 #理P G [, l ` 导纳w
然 w U局 e L w l 页| P ~度K 报h
9 w A

 由 位 #理r P纳w 应 ~ 日n b 位以书2 G
等 q C ? • P 9充Q = 其纳w~度) 位以外取 r d合 J l 相
关x y l } w J 优 等 : P Q 6 r j ; l K l P
- f A纳w j b 位 • 其 #理~度K r P 位 #A

 三 u w m w] 4 T U L 构 其他 位 以 " w #理P纳
w b w 签? : 书A

 位 w 纳w #理~度K @ P应 1 #理A B e 8纳w A
纳w 现~度K 报 u r P N以 位 w #理 | 报P
也N ? #理 | 报A

、 W V

 纳w P w U L 关 纳w Q = 效l 8 r # w A纳w

N优先 然 wU局#理~度K PwUL关 纳w Q= 报Ls
t Q~TU; 上• q#理r P也N以 寄 q 到#wTU厅
#理A

择 寄 报r P纳w 报L寄 2u \$e第] r 管wU
L关 l 区l s" hvw " wU局\$er 址A

、pq. f及资 留

纳w #理~度K r P+, w~度 ?纳w 报L PH l P
R 1d 相关l m P`增} xy GwJ优 r P+应u% ~
报相关 A纳w 仔^' P M ~ j ; l K l PA

纳w l #~度K r 位P t]sP. xy l wJ优 . : 等~
度K 相关 : P ~度K A T日 Y ~A

、1 年度?Vpq的税

u照 . TUP纳w ?#理 w 纳w #理~度K r P
X纳w 雇 位r 管wUL关 报;有FY 以上 雇 位r PN
择X其n Y 报A

纳w !有 雇 位r PX其56 l G J k
{ r 管wUL关 报A J k{ P是 纳w~度) X纳w 累v
| 2U报酬l 稿酬 特 : 使, ^rxNuU A

位 纳w #~度K r PX 位r 管wUL关 报A
纳wTUhGJ管理P~度K A @PwU部门 尚j #理
报r 纳w 管wUL关A

、年度?V的w税、&税

#理 w

纳w ~度K wP应 Q=其 n 境) 设r 合 Hr ?,
5AwUL关u% ' @P u \$e第] r 理~度K 报r wU
L关 U~度K Pu照 管理有关% . #理wS A纳w
j Q= 有效 ?, 5P GQ=r : 有 r PwUL关 8纳w
| P纳w u | @9: #理 wA

#理 wPd合 | ~J 且 QN wr
纳w PN 择使, 然 wU局Q=r! 7 报 VP 8#理~度K
wA

~度K wr 纳w PR 应 #理 ~ 以n~度K
9wRj #理P G wUL关 8 ~ 以n~度K 报 疑3Rj
| 说! ABr P #理 ~ 以n~度K 报9wl | 报 G说!

有关AB@9: wA

二 #理9w

纳w #理~度K 9wr PN以 上 ?I #wTU厅 L I
? +gl ? ZRL构等 qN纳A 寄 报 9wr P纳w 然
 wU局 G 管wUL关#wTU厅 1关 报C度 N纳wSA
 ~度K 9wr 纳w P~度K A @j 9NwSr PwUL关
9: . Je纳 P 其n w纳wu qn 以J A
 纳w 报 ~写u > ~度K TNwSr P纳w @
wUL关Q醒@ 1d| r PwUL关N以u照_首K - cTU Y- A
 、年度?V

 wUL关B 优7TU" <P. 强~度K r # \$ Oh操作`导W度P
%, = #w z P 俗 # \$i I] 4F语h操作流SP I pq
 Q Q醒TUP eL w I 页| I 纳wN TU
Yg等 Q=mw咨询P : 纳w #理~度K nr疑 7j P+,
应纳w A

 ~度K 始nP纳w Nt eL w P查看 己rd合
h纳wABP' ? I] sP. xym 7DH 等I m : P ~度
K 做! K备A

 合理有 z 导纳w #理~度K PQR纳w #理' P 管wUL关
 批 8Q醒纳w r 1) #理A 1PwU部门B QL #
理TUP有~度K 8 日2 日 #理 r 纳w PN以CD
 DABP 日@t eL w QL上•1 nr
 #理A 日2 日P纳w @ QLPN以p1#理~度K A
 Wv ~度K r ~ I ?@ 等特殊 f P由纳w Q
 PwUL关NQ= 7~度K TUA
 、 K

 n wU总局关W w ?纳w 报有关7j r \$eq ~第
! 第 I 第o b \$e nr P9照 \$ex?A
 特r \$eA

 wU总局
 ~ 日

2.关于} ~ • 个 qr 税专项附加tu操作办法(k)》的公X(6
(税 局公X 2022 YZ 7号)

kl ; ` rn Ua关W设 岁以 婴幼儿照 w] s
P. xyr 8q r s ! PM 岁以 婴幼儿照] sP. xy
#\$顺 ; <P wU总局相应1? 5n w] sP. xy 操作#:
? q n wxN 报LqA现 以 P ~ 日 <? A
n wU总局关W o w] sP. xy 操作#: ? pr \$eq
~第 ! ln wU总局关W1? w 报Lr \$eq
~第 ! PH 1废OA
特r \$eA

wU总局
~ 日

个 qr 税专项附加tu操作办法(k)

. 5%- w] sP. xy? P ; J 纳w 合: : QP
CDnn% <4h w: q 其; < (l nn% <4h wJ G
J管理: q 其; < ^U l n Ua关WL w] sP. xy ?#:
r 8q r s ! ln Ua关W设 岁以 婴幼儿照
w] sP. xyr 8q r s ! r % P= #: A
. 纳w } vO\ l E' O\ l ^ | 医疗 l 房 S G
房 l 赡 l 老 l 岁以 婴幼儿照] sP. xyr P9照 #: % #理A
g1`x及 c

. 纳w } 合% r] sP. xyr v 1
vO\ A nO\ P v~ S岁 2o n A
NO\ P v | 日= NO\ r 2 | 日= NO\ A r A
二 E' O\ A N 位 E' O\ P n 境) N 位
E' O\ r 2 N 位 E' O\ A r P N 位 E
' O\ r xy AEV 7 4 E' O\ l] 4EF
7 4 E' O\ P 取 相关证书 ~A
三 ^ | 医疗A 医疗M xu r 医 , ; 际Z r ~A
o 房 S A S合 L 始+Sr 2 S | 部L +
S合 Or Pxy A
c 房 A 合 议 L r 房~ 始r 2

A r AQn O合 议 r P以; 际 KA
] 赡I 老 A t 赡I ~ S岁r 2赡I uU Or ~ A
 N 岁以 婴幼儿照 A 婴幼儿 r 2~ S岁r n A
 nS第 sI 第二s% r NO\h N 位 E' O\ r P{
 | 其他 , T H R 6E' MYr H P以 <OL 构u% 组
 ; <r 寒暑) 等) A
 . } vO\IE' O\I 房 S G 房 I 赡I 老 I
 岁以 婴幼儿照] sP. xy r 纳w P 合 H 始PN以XZRD I
 (r xNuU Q=上•] sP. xy 有关 P由xNuU QxQ
 NwS1Pu其 位 ~N} r 累vxy #理xy; 也N以 ~
 日2 日) PXKN 管wUL关#理K i N 报1xyA
 纳w 1VFY以上取 D I (P 由xNuU #理上•] s
 P. xy r P] sP. xy st P 纳w~度) P纳w V 择V其
 n YxyA
 } ^ | 医疗] sP. xy r 纳w P由其 ~ 日2 日) P
 ?XKN 管wUL关#理K i N 报1xyA
 . xNuU #理D I (QxQNwS1P应 CD纳w
 报 rn w] sP. xy Lq 以 ! " nxy LqPsPH
 纳w #理] sP. xyA
 纳w ~度n TD作 位r P T 位 I 雇 } r] sP
 . xy P ` I 雇 位xyATxNuU 应 纳w O
 再 | D (r P O 其#理] sP. xyA
 . 纳w j 取 D I (P仅取 2U报酬 I 稿酬 I
 特 : 使, }] sP. xy r P应 ~ 日2 日
) P ?XKN 管wUL关报 nxy LqP #理K i N 报1
 xyA
 . 纳w~度) P纳w xNuU QxQNwSj - j }
 j }] sP. xy r PN以 ~) XZRD I (r xNuU
 C H | D I (19充xyP也N以 ~ 日2 日) P
 XKN 管wUL关#理K i N1 报xyA
 q . f及留 % 资
 . 纳w 择 xNuU | D I (1 }] sP. xy
 r P首 } 1应 ~写 XxNuU 报 nxy Lq; 纳w~度n 相
 关 >7r P纳w 应 ` nxy Lq相应o P 1报 x

NuU A

TD作 位r纳w P 由` I 雇xNuU #理] sP. xy
rP应 r P~写 XxNuU 报 nxy LqA

.纳w ~ 由xNuU E' #理] sP. xy rP应 W}
~ H ~}] sP. xy r)*C? •P 报 2xNuU A纳w
j 1 •rPxNuU W ~ xyP待纳w •@再? #理
] sP. xyA

xNuU 应 纳w 报 r] sP. xy P #理xN 报1
报 2 管wUL关A

.纳w 择 K i N 报1}] sP. xy rP应 ~写 X
KN 管wUL关报 nxy LqA

.纳w } r] sP. xyst ~报2nxy Lq
相应o A~报 { PrPxNuU G 管wUL关应 理; ~报 {
PrPxNuU G 管wUL关应 1e8纳w 9| 重` ~报A
纳w j 9| 重` ~报rP #理相关] sP. xyP待纳w 9| 重`
~报@再? #理A

.纳w } vO\] sP. xyP应 ~报 偶 vr姓 I
DH证H%& !ml v n O\ O1 I v. O 校以
b 偶T xy 比(等 A

纳w Y 备查 : {r v 境外 O\rP应 Y 境外 校
取 8书I Y 签证等境外O\佐证 : A

.纳w } E' O\] sP. xyP N 位 E' O\
rP应 ~报O\ O1 I O\ 等 ; EV 7 G] 4EF 7
4 E' O\rP应 ~报证书 "I 证书, !I 证L关I 证 批K
1 等 A

纳w Y 备查 : {r 纳w EV 7 4 E' O\I]
4EF 7 4 E' O\rP应 Y 4 相关证书等 : A

.纳w } 房 S] sP. xyP应 ~报 房: 属 I
房坐 址I S qI S ?I S合 , !I S I 首 +S日
等 ; 纳w 有 偶rP~写 偶姓 I DH证H%& !mA

纳w Y 备查 : {r 房 S合 I S+SZ n证等 : A

.纳w } 房] sP. xyP应 ~报 D作I "I
房坐 址I 姓 DH证H%&h! m G 位 " 纳w
9 ! qrx , m I O1 等 ; 纳w 有 偶rP~写

偶姓 I DH证H%& ! mA

纳w Y 备查 : { r 房 合 议等 : A

. 纳w } 赡I 老] sP. xyP应 ~报纳w 是否 v

vl xy I t 赡I 姓 DH证H%&h! ml b纳w 关 ; 有4

赡I rP ~报 b ql 4 赡I 姓 DH证H%&h! m等 A

纳w Y 备查 : { r L br书2 b 议等 : A

. 纳w } ^ | 医疗] sP. xyP应 ~报患G姓 I DH证

H%& ! ml b纳w 关 I bl 医M相关r 医 , 总 I 医Mt -

.) - * r R 等 A

纳w Y 备查 : { r ^ | 患G医 TUJ 医M报销相关 D

TH LHP G医疗M 部门 fr 纳w~度医 , i 等 : A

. 纳w } 岁以 婴幼儿照] sP. xyP应 ~报 偶

vr 姓 I DH证H%& R < DH证I v 医 证! 等 ! m以

b 偶T xy 比(等 A

纳w Y 备查 : { r vr 医 证! 等 : A

. 纳w 应 报 r] sP. xy rj ; I K I P

- f A

. fq \

. 纳w N以 < S# w OG取d(3) Tj / F1 +

UL关Y A

. xNuU hwUL关应 e8纳w #理] sP. xyr
qh Pef z导纳w 采, <S#w| 报 A

续

. 纳w 应 nxy

3.(院关于设立 3 岁以下婴幼儿照护个 q r 税专项附加t u的' a ((
〔2022〕8号)

t l 区l s" <#府P Uat部ul t 属L构
kl ; nn4n央 Ua关W优7 \#\$促C i 衡 r
qP9Dnn% <4h w: q有关% P Ua P设 岁
以 婴幼儿照 w] sP. xyA现 有关<s 8R
l 纳w 照 岁以 婴幼儿 v r 相关Z Pu照} 婴幼儿}

r JK xyA

二l 父母N以 择由其n uxyJKr %xyP也N以 择由>
uxyJKr %xyPf' xy q 纳w~度) V> A
三l 岁以 婴幼儿照 w] sP. xym r M " <h其他<
sP- 照n w] sP. xy ? #: q有关% x?A
ol 岁以 婴幼儿照 w] sP. xy ~ 日 ;
<A

Ua

~ 日

+

+

四t 其他相5优" \$%+

+

1.关于R长部分税c 优惠 策执 期限的公X (财 部 税 局公X 2022 YZ 4号)

: 346 P促C 4 `P现 有关wJ #\$\$\$eR
In&#部 wU总局 pE部 O\部关WpE34R7M ^ pE h
众) wJ # \$r 8q &wr s ! In&#部 wU总局关WE
' l " \$64a `] _4a l " 轨 6 x l K土 使, w优 #
\$r 8q &wr s ! In&#部 wU总局关WE' ; ? 批
" a h" a房 w l K土 使, w优 # \$r 8q &wr s ! l
n&#部 wU总局关W 校 \$ 房 w LMw# \$r 8q &wr s
! In&#部 wU总局 役H 部关WC = [. 4 役士 4
. 4有关wJ # \$r 8q &wr s ! In&#部 wU总局
dmu j 境部关WV<污染W r第三 34 w# \$7j r \$eq
&#部 wU总局 dm u j 境部\$e ~第 ! In&#
部 wU总局关WZ [` & " | t O染r ; <3AW 有关 w# \$r
\$eq &#部 wU总局\$e ~第 ! n% r wJ 优 # \$Px?
& 2 ~ 日A
二l \$e T日nP Gr相关wSPND 纳w 以@ H应N纳w
S 以 +A
特r \$eA

&#部 wU总局
~ 日

2.(6税 局 自然 部关于 [l 共享 便vi 登记和办
税的' a (税 财 [2022] 1号)

wU总局t l 区l s" hvw " wU局P wU总局l
t 特= 7# < YPt l 区l s" vw " 然 { 管部门P`
建设 然 { 局

BC @ tu 7dmPCDTn央l Ua关W优7 j 境
r \$部nPu照n#l #L rn关WC = 7wJ G管dmr sq以
n Ua#\$厅关W\缩 @ tu#理1 r 8q # r s!
D作 P g固拓 TO tO\ @ rP现. C = 7wU部门h
然 { 管部门 作l . 强 4} 有关<s 8R

、深 部d. f g

wU部门h 然 { 管部门 7建设; 际P3 . 强合作P
以 ; 际7j 导XP合理 4} qP 1; 现4}; 17A ~
=nP| 有" 县wU部门h 然 { 管部门应; 现 @ tumw4Ur
| 流S ; 14} A

. f gJ 然 { 管部门应XwU部门B x 理r @
tu h#w A { r : l 证H! l 4有ABI @ ! l
坐 l 2+l 672 l : %&l tu%&l tu1 等 @ tu P以
#理纳w 报1 r 其他tu A

wU部门应X 然 { 管部门B w A { r 纳w " l 证
H! l @ ! l 是否 wl w1 P以 #理 @ tu1 r 其他
w A

. f g\ t l 区l s" hvw " 以 ! " t
wU部门h 然 { 管部门TU上应 构建_ cQq; 现 4} P
UF 部门 12 4} ` P #UTUYg ;] ; 现 @ t
uh#w ; 14} A

H f 备r PN由 wU部门b 然 { 管部门 P以 i q;
现 ; 14}; @ tu 管理l mYg) * 2 #U外 r" 县P
N O, wU部门部nW #U外 r 5D i ; 现 ; 14}; ;
现 ; 14} r" 县 NM[T有4} qAt 然 { 管部门 +,
> HPr wU部门B@; 现_ cQqA

. f g t wU部门h 然 { 管部门 强7部门 作P
4 ` 4} qI = i %- J KI i P M @ t
uh#w ; 14} 到位A 建 z | r 4} 理j 境l j 境l

5D. 3bQ L=PM 5Dz | A = 4} z | =度P4} 仅,
W @ tuh#wD作PWO5D外泄P M z | A

t wU部门h 然 { 管部门 BC_以 wl以w- cD作P
以 @ m 关u6 P. 强 65D r 4} AwU部门 . 构建
l W 理 xrl K土 使, wl 房 ww{ 5D P QRwJ G管质
效; 然 { 管部门 . 强 6O查D作P @ tu 管理l mYg上P
建 ; | 65D PBC 65D r 4} 应, A

、 K
wU部门h 然 { 管部门 g固_ p 理l ?#理cD作 r l
m上P以部门 ; 14} m i P^WBC 7EFZo r 上 _
p#<cA @ tuh#w #4UTU上应 _ p#<cd合pi
理P pi 理l 串 #理A ~ =nP| 有" 县应; 现
@ tuh#w “ p#<”; ~ =nP| 有" 县W•; 现 @
tuh#w “ 上 掌上 #理” A

; K t wU部门h 然 { 管部门 x
d合 理pi 4U%- PS 取XK: K%rn置j - l 合 相 j - P
wl• 议Y理等特殊4UPN v设置4Upi PC =d%34f 众#<' A
+, B@wU部门wJ G管 xb 然 { 管部门 @ tu x P应
, 7e P合t 部门4UP 质 : _现aQ cQR : _ 上
流8cA •j [理优7#理流SP d合 理pi x JHI x @P
然 { 管部门 @ tu x @ wU部门 B 2wJ G管 xA
wU部门 ?#理wJ 4UP 1 w P 纳w Q= N纳 qPW
•; 现w 4U现aU1#AA纳w w@PwJ G管 xX 然 { 管部
门 @ tu x; 1反 w P 然 { 管部门9: t簿l 证A
;

K t wU部门h 然 { 管部门 .
\\ ; wU建设h_ + @ tucrtJP. 强 上 4U x相
合P; ?_ 理l @ l / #理l 顺` _ cP; 现tul #w
上 l 现a' _ u c | S #_ , ucAt A合
区; 际P! _ p#<cYg 1 h应, -. Pxy. eL l oS
等 应, P%=; 现 @ tuh#w| S “掌上#理” A 5D
壁垒l x 流Sj - P; 现 上 4U#理有Lk _ A

、切 障J p
wU部门h 然 { 管部门 VTO tO\n汲取E' nCr ; hW
1P ; f 众#; < j P增强f 众r Oh 度A

高 t wU部门h 然 { 管部门 度重# @
tuh#w 7P rsD作作 g固拓 TO tO\ rr有W" <A
X Tul #府 @K报D作ABP+, •取Tuh#府 5DI I
EFIa 等 2 Z[A ~W @ tuh#w > 优7 j
境r_vj cP[' %- # <流SP QRTU质效P >h谐# I N[
' r #UTUj 境A

t wU部门h 然 { 管部门 尽 ` = +
合 区r; < 案P! tJ UP^7f' " <A s区- .)尚j ; 现
4} r" 县P 1xv[理P 1T P= 1 LI U图P% 挂,
销! A S[7j 导XP = 采取 ` a" P 1 7j A

抓 t wU部门h 然 { 管部门 . \tJ. ^E
效考 h督导W度P D作JKP\; f UA 1 合 ; 督查P
跟踪 导P督促D作 ; P Mt" 县u ; 现D作 UP 1 7dm
效 ^f 众A

wU总局 然 { 部
~ 日